

SALA DE SITUACION DE SALUD **TIERRA DEL FUEGO**

USHUAIA, 9 de diciembre de 2010



**Gobierno de Tierra del Fuego
Antártida e Islas del Atlántico Sur.**

REPÚBLICA ARGENTINA



**MINISTERIO
DE SALUD**

ACTUALIZACION DE LA SALA DE SITUACION

Cantidad Plantillas - 76

- 1 – INDICADORES SOCIODEMOGRAFICOS: 7
7 ANUAL
- 2 – INDICADORES ESTADISTICAS VITALES:31
29 ANUAL (8 MATERNOINFANTIL)
1 TRIMESTRAL
1 SEMANAL
- 3 – INDICADORES EPIDEMIOLOGICOS:25
7 ANUAL
18 SEMANAL
- 4 – INDICADORES DE MORBILIDAD:7
7 ANUAL
- 5 – INDICADORES DE PRODUCCION SERVICIOS DE SALUD:6
6 TRIMESTRAL



1 - INDICADORES SOCIODEMOGRAFICOS

Población de TDF en los Censos Nacionales 1895-2001 y proyección para 2010 (INDEC)

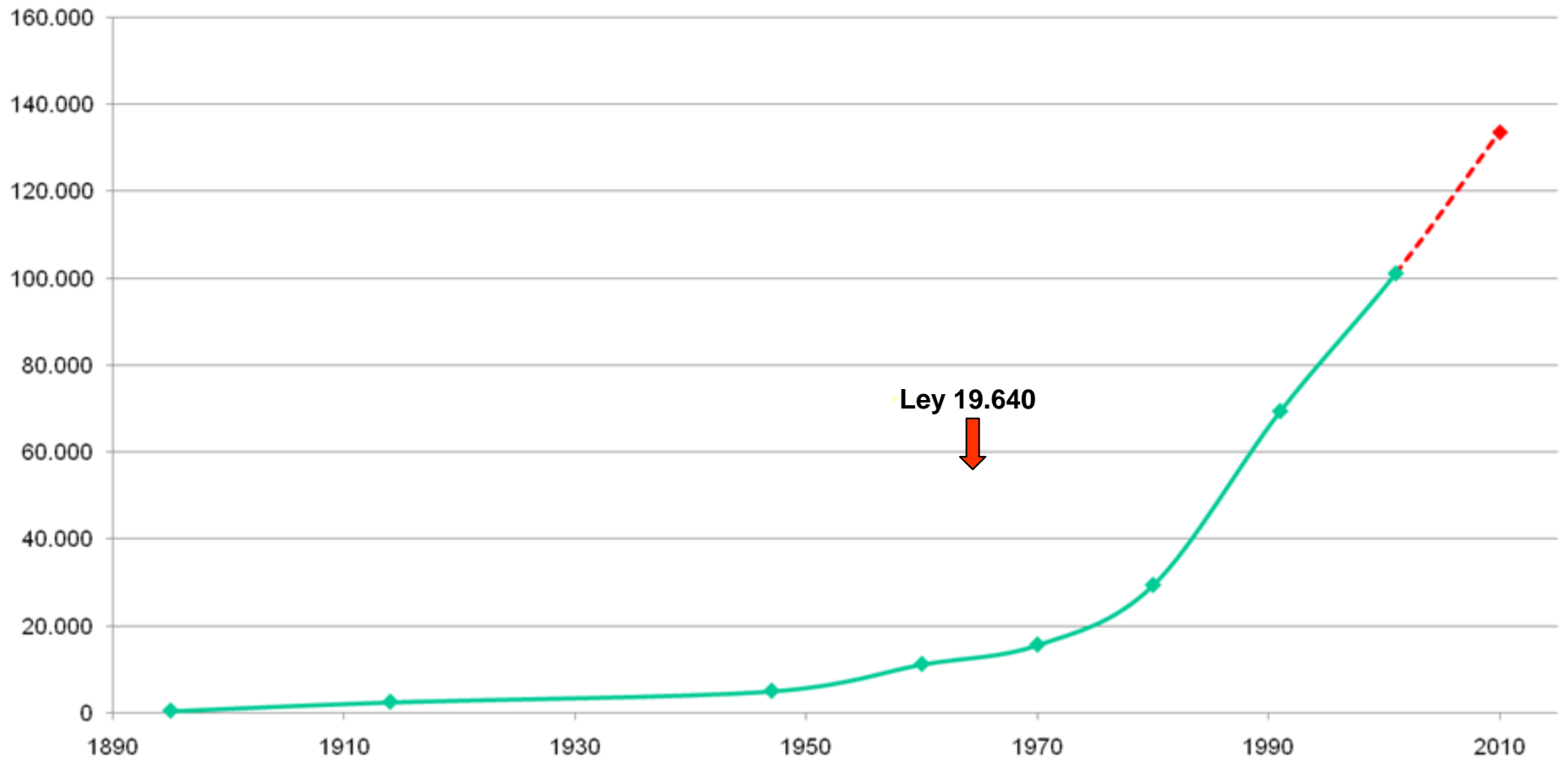

Fuente: Instituto Nacional de Estadísticas y Censos. Censos Nacionales de Poblaciones y Viviendas años 1895 a 2001
Y Estimaciones Poblacionales en Base a Censo 2001

1 - INDICADORES SOCIODEMOGRAFICOS

Pirámide Poblacional por Edad y Sexo Según Proyecciones Base a Censo Nacional 2001

Año 2010. Provincia de Tierra del Fuego

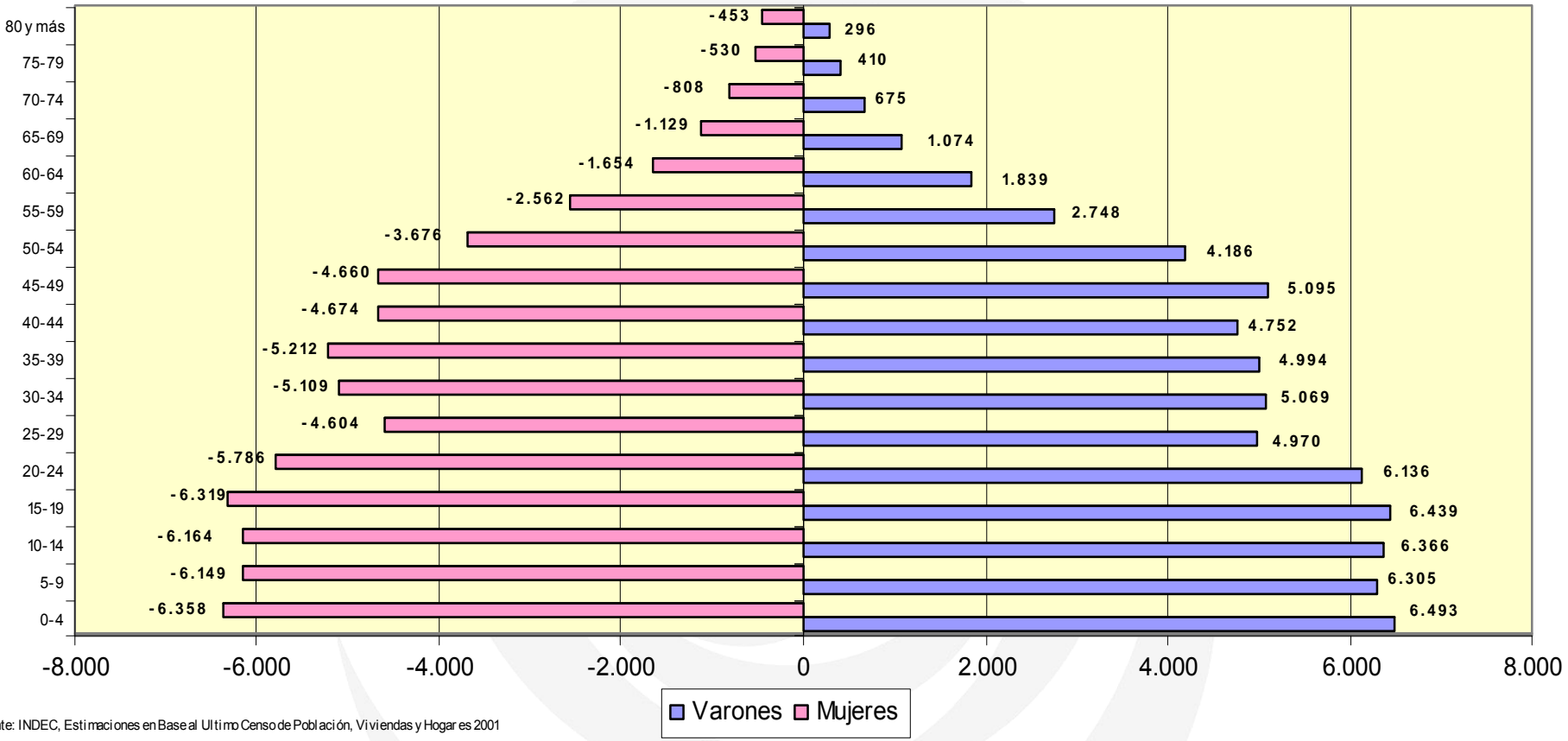

Varones	Mujeres	Total
67.847	65.847	133.694

1 - INDICADORES SOCIODEMOGRAFICOS

Indicadores socioeconómicos (INDEC)	Argentina	Tierra del Fuego
Tasa global de fecundidad (2010)	2,2	2,44
Tasa bruta natalidad ‰ (2008)	18,8	20,8
Tasa crecimiento anual medio ‰ (2001-2010)	9,7	31,4
Esperanza de vida al nacer (ambos sexos) (2001)	73,8	74,8
Alfabetismo en pob. de 10 y más años (2001)	97,4%	99,3%
Población con agua corriente (2001)	77%	97,3%
Población con desagües cloacales (2001)	42,5%	91,2%
Población sin Obra Social o Plan Médico (2001)	48,1%	30,1%
Población con NBI (2001)	17,7%	14,1%
Población bajo la línea de pobreza (2006-2° S)	26,9%	7,6%
Población bajo la línea de indigencia (2006-2° S)	8,7%	3,0%
Tasa de actividad (2010-1° T)	46,0	47,9
Tasa de empleo (2010-1° T)	42,2	43,3
Tasa de desocupación (2010-1° T)	8,3	9,7



Gobierno de Tierra del Fuego
Antártida e Islas del Atlántico Sur.

REPÚBLICA ARGENTINA

Diciembre 2010

SALUD para la VIDA
un derecho social



MINISTERIO
DE SALUD

1 - INDICADORES SOCIODEMOGRAFICOS

Coeficiente de Gini y Curva de Lorenz.

Tierra del Fuego, 2001 (INDEC)

Variable: Cobertura de obra social

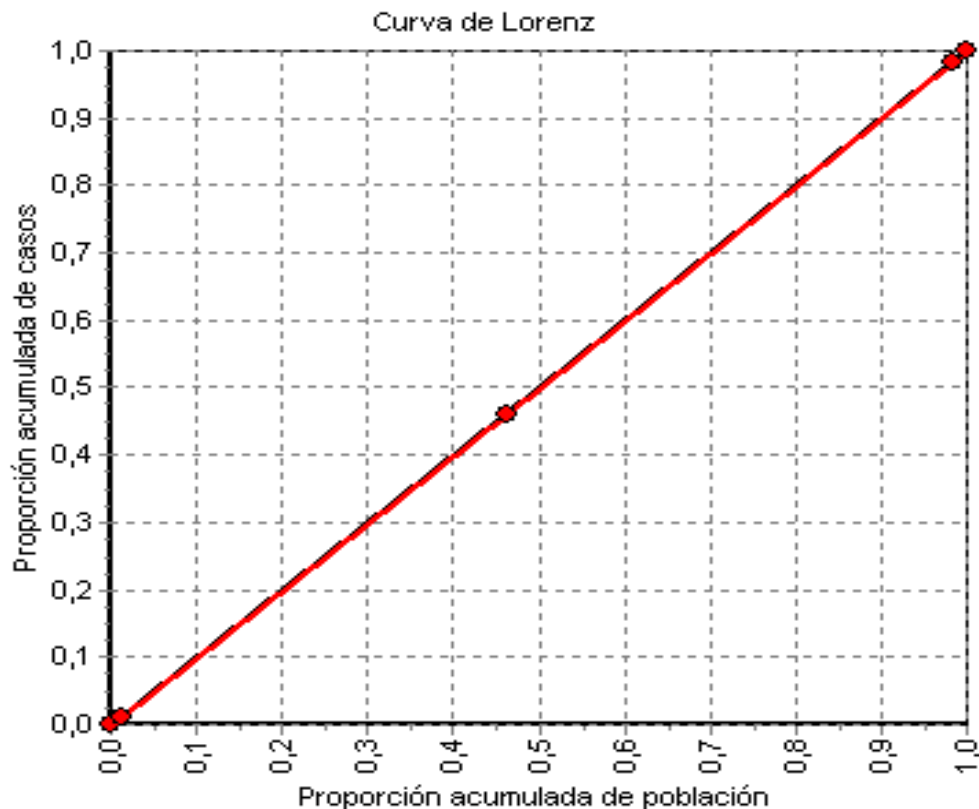

Coeficiente de Gini: 0,005

Fuente: DEIS



Gobierno de Tierra del Fuego
Antártida e Islas del Atlántico Sur.

REPÚBLICA ARGENTINA

Diciembre 2010

SALUD para la VIDA
un derecho social



MINISTERIO
DE SALUD

1 - INDICADORES SOCIODEMOGRAFICOS

Indices de jerarquización por localidad

Tierra del Fuego, 2001 (INDEC)

Variables: Cobertura de obra social, escolaridad primaria, ocupación y tipo de vivienda

	Indice de necesidad en salud	Indice de inequidades en salud
Ushuaia	0,96	0,2942 ⁺⁺
Río Grande	0,71	0,3217
Areas Rurales	-0,57	0,5000
Tolhuin	-1,10 ⁺	0,5211

+ Valor que representa las mayores necesidades

++ Valor que representa la menor inequidad

Fuente: DEIS



Gobierno de Tierra del Fuego
Antártida e Islas del Atlántico Sur.

REPÚBLICA ARGENTINA

Diciembre 2010

SALUD para la VIDA
un derecho social



MINISTERIO
DE SALUD

2 - INDICADORES ESTADISTICAS VITALES

Tasa de mortalidad por grupo de edad Argentina y Tierra del Fuego - Ambos sexos - 2008

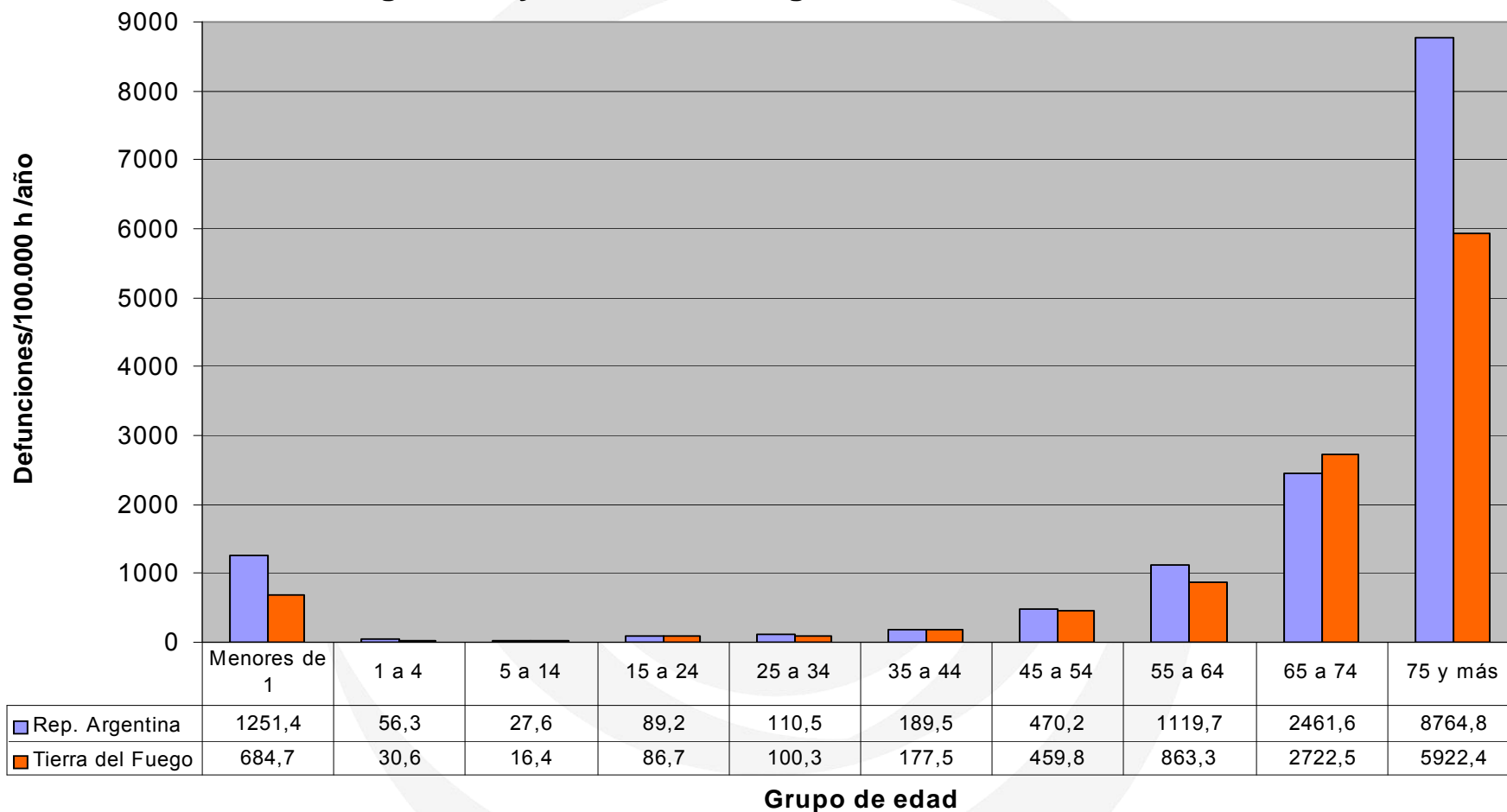

Fuente: Dirección Epidemiología e Información de la Salud de Tierra del Fuego y Dirección Nacional de Estadísticas e Información de la Salud.

2 - INDICADORES ESTADÍSTICAS VITALES

MORTALIDAD PROPORCIONAL POR CAUSAS Y GRUPOS DE EDAD TIERRA DEL FUEGO. AÑOS 2002 - 2009

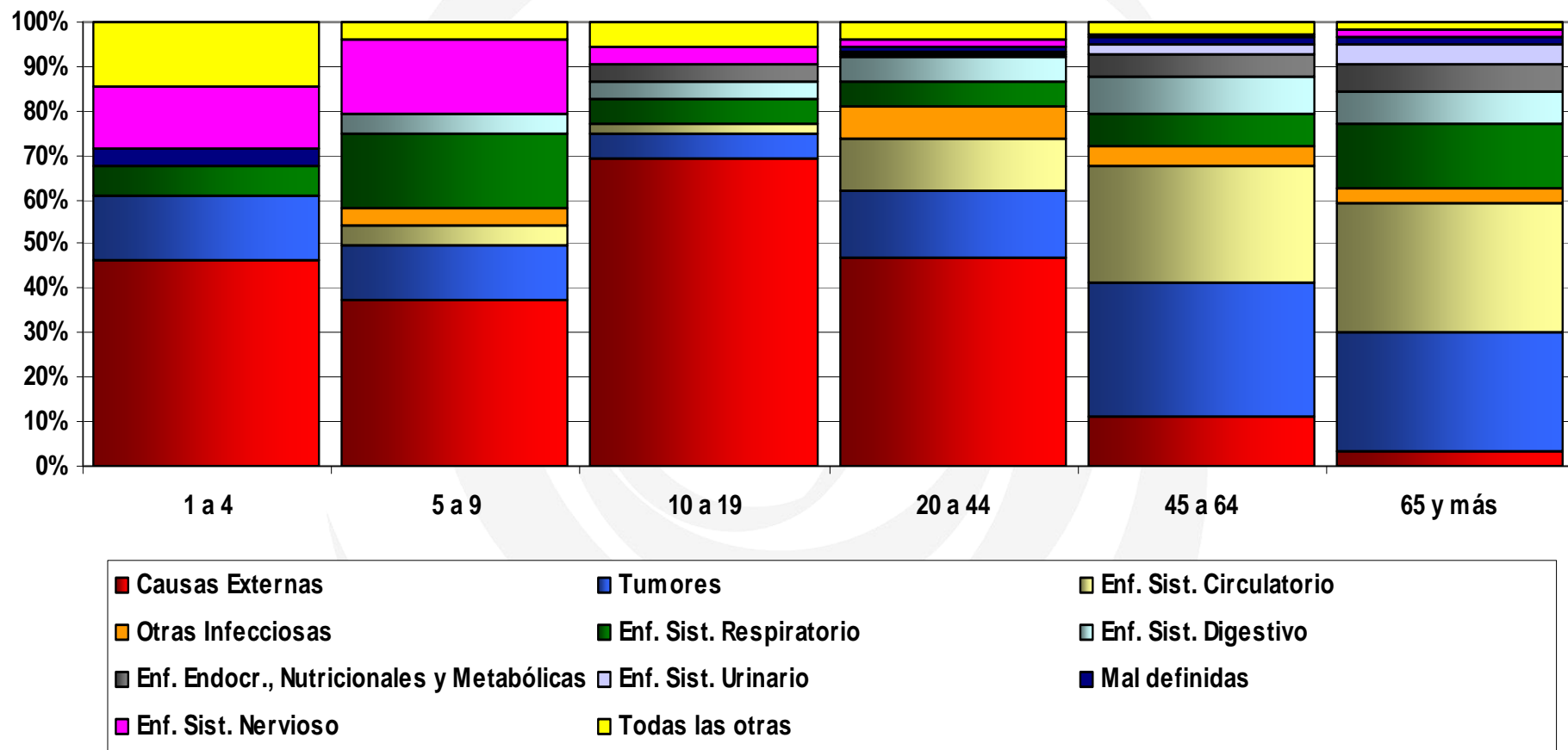

Fuente: Dirección Epidemiología e Información de la salud de Tierra del Fuego

2 - INDICADORES ESTADÍSTICAS VITALES

Mortalidad 2007- Ambos sexos (DEIS-MSN)	Argentina	Tierra del Fuego	Posición TDF
Tasa bruta mortalidad ‰	7,97	3,28	
Tasa mortalidad ajustada por edad ‰	7,25	6,59	21 ^a
Años de vida potenciales perdidos (0-70 años) Tasa ajustada (por 10.000 h)	684	544	24 ^a
Tasas de mortalidad por causa, ajustadas por edad (por 100.000 h)			
Cardiovascular	214	135	24 ^a
Tumores	142	176	2 ^a
Infecciones	76	83	16 ^a
Causas externas	48	59	16 ^a
Porcentaje de defunciones por causas mal definidas	7,9%	2,5%	21 ^a

Fuente: Dirección Epidemiología e Información de la Salud de Tierra del Fuego y Dirección Nacional de Estadísticas e Información de la Salud.

2 - INDICADORES ESTADISTICAS VITALES

EVOLUCION DE LA TASA DE MORTALIDAD GENERAL REGISTRADA POR %0 HAB.
SEGÚN DEPARTAMENTOS. AÑOS 2000 A 2009.
PROVINCIA TIERRA DEL FUEGO

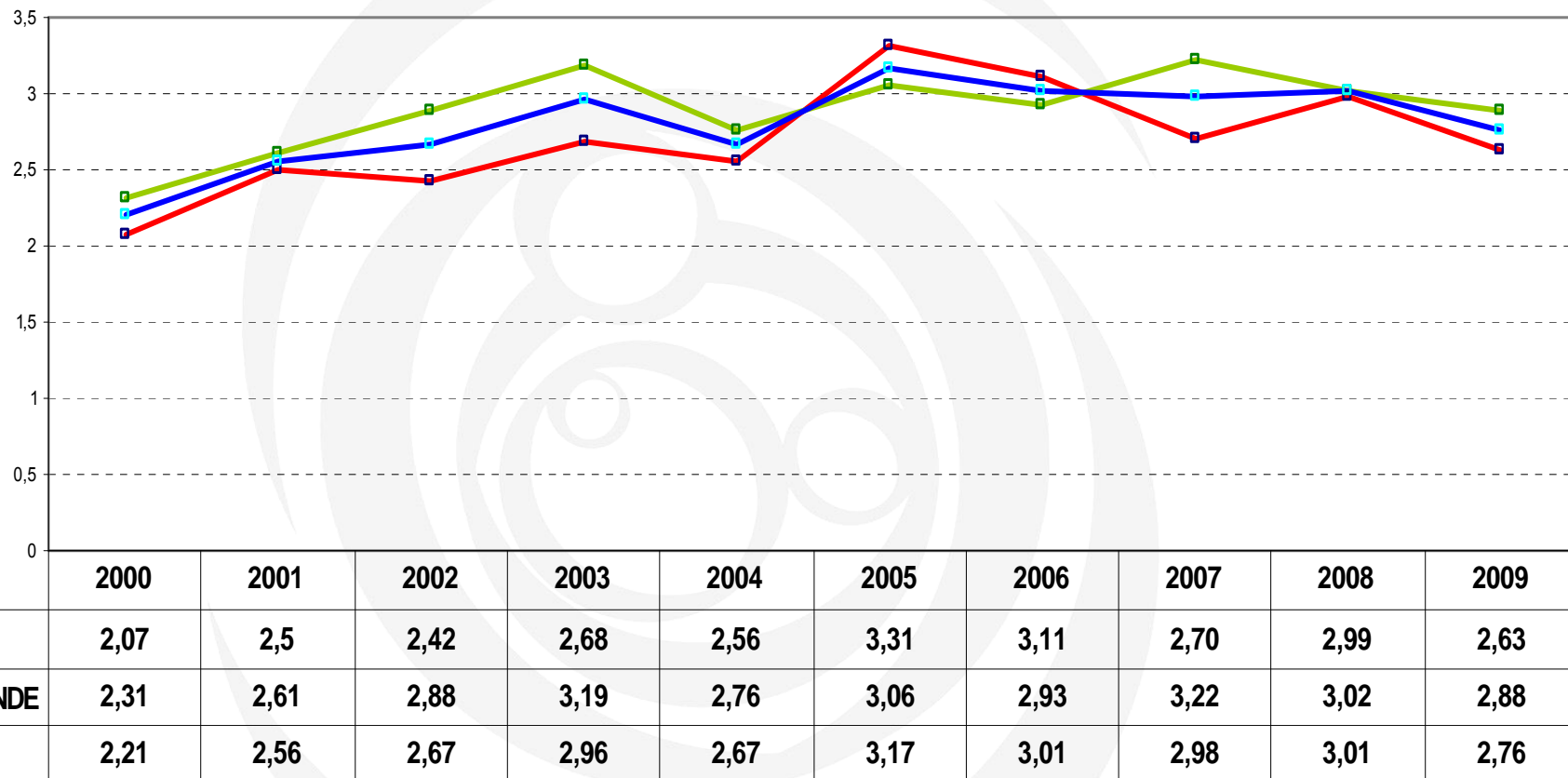

AÑOS

FUENTE: Dirección Epidemiología e Información de la Salud. Ministerio de Salud - Tierra del Fuego.



Gobierno de Tierra del Fuego
Antártida e Islas del Atlántico Sur.

REPÚBLICA ARGENTINA

Diciembre 2010

SALUD para la VIDA
un derecho social



MINISTERIO
DE SALUD

2 - INDICADORES ESTADISTICAS VITALES

Tasa de mortalidad bruta según grupos de causas Tierra del Fuego 2004-2009

Tasa %.000 hab.

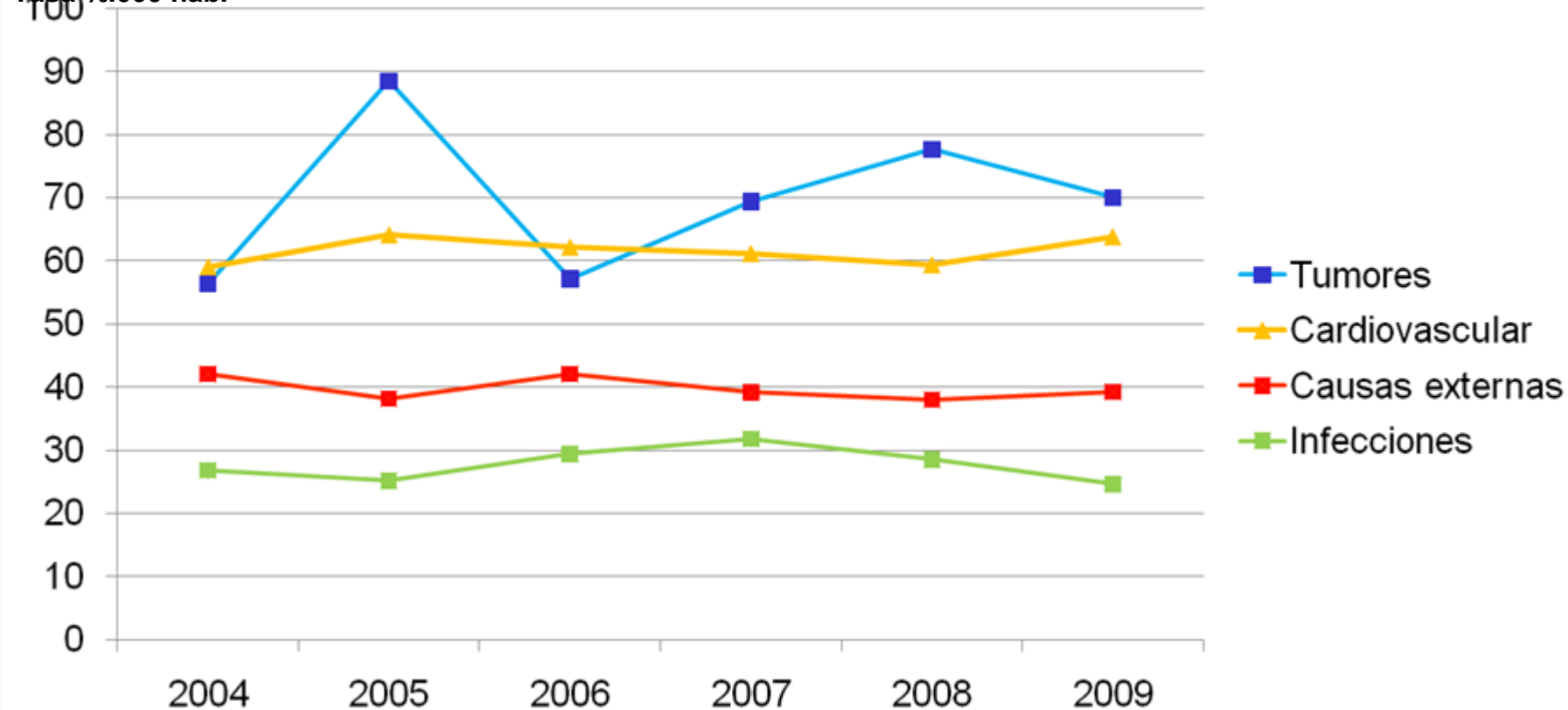

Gobierno de Tierra del Fuego
Antártida e Islas del Atlántico Sur.

REPÚBLICA ARGENTINA

Diciembre 2010

SALUD para la VIDA
un derecho social



MINISTERIO
DE SALUD

2 - INDICADORES ESTADISTICAS VITALES

AVPP (0-70 AÑOS) CADA 10.000 HAB. EN RESIDENTES DE TIERRA DEL FUEGO SEGUN AGRUPAMIENTOS DE CAUSAS. TIERRA DEL FUEGO. AÑOS 2002 A 2007

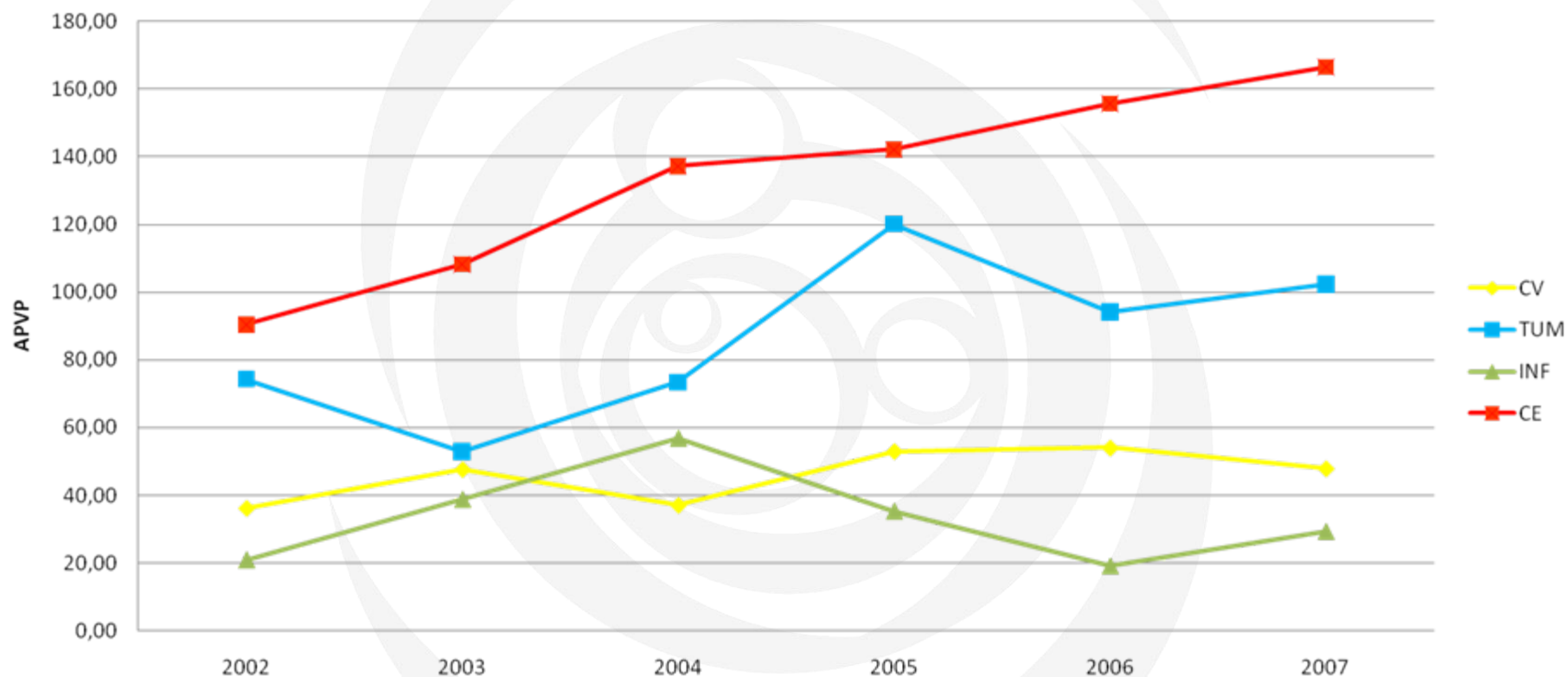

Gobierno de Tierra del Fuego
Antártida e Islas del Atlántico Sur.

REPÚBLICA ARGENTINA

Diciembre 2010

SALUD para la VIDA
un derecho social



MINISTERIO
DE SALUD

2 - INDICADORES ESTADISTICAS VITALES

**Años de vida potencialmente perdidos (AVPP) por causa y sexo.
Tierra del Fuego, 2009. (Tasa por 10.000 hab.)**

	TOTAL	VARON	MUJER
Infecciosas	32,17	30,90	32,55
Tumores	94,36	107,53	74,49
Cardiovasculares	72,58	90,72	49,14
Causa externa	151,24	200,06	94,68
Todas las demás	122,30	152,81	83,72

Fuente: DEIS



Gobierno de Tierra del Fuego
Antártida e Islas del Atlántico Sur.

REPÚBLICA ARGENTINA

Diciembre 2010

SALUD para la VIDA
un derecho social



**MINISTERIO
DE SALUD**

2 - INDICADORES ESTADÍSTICAS VITALES

MORTALIDAD POR TUMORES. SEXO FEMENINO (N=212) AÑOS 2004-2009. TIERRA DEL FUEGO

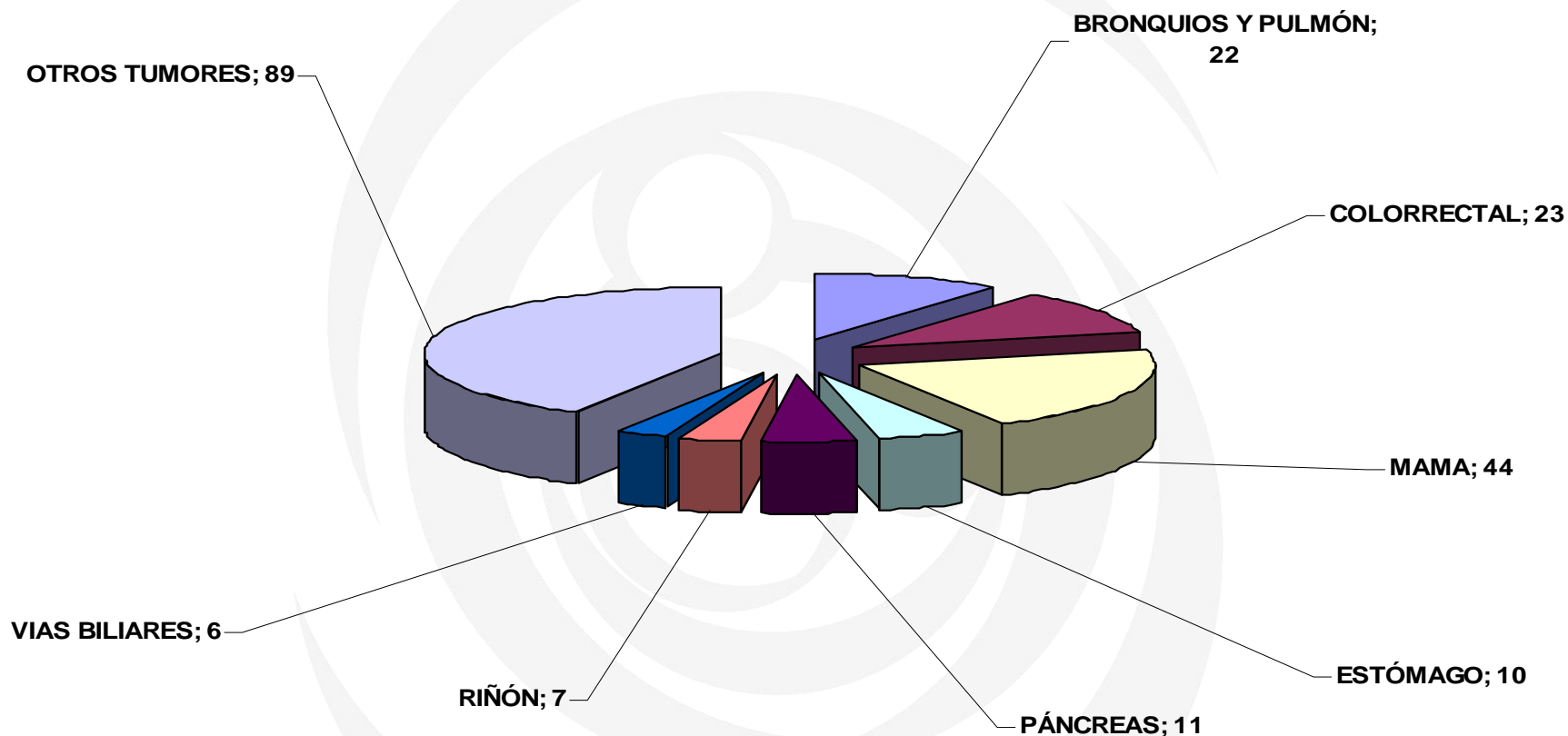

Fuente: Dirección Epidemiología e Información de la salud de Tierra del Fuego

2 - INDICADORES ESTADÍSTICAS VITALES

MORTALIDAD POR TUMORES. SEXO MASCULINO (N=295) AÑOS 2004-2009. TIERRA DEL FUEGO

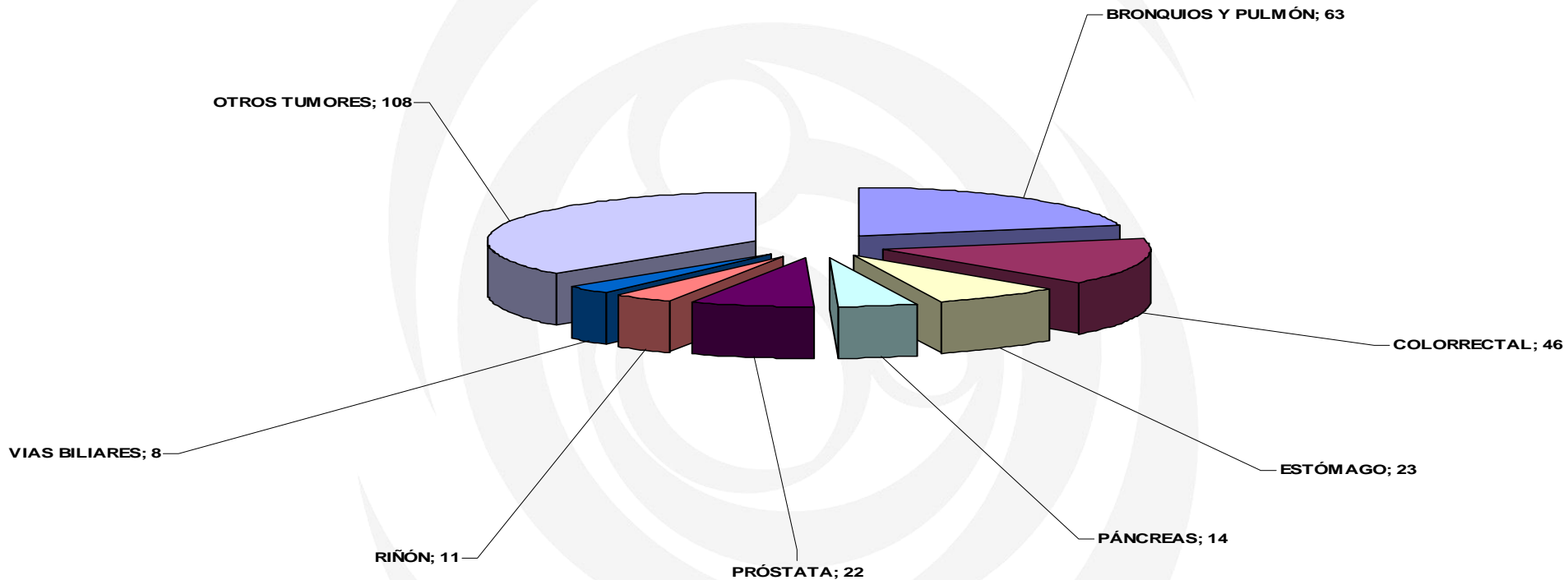

Fuente: Dirección Epidemiología e Información de la salud de Tierra del Fuego

2 - INDICADORES ESTADÍSTICAS VITALES

Defunciones por enfermedades cardiovasculares Tierra del Fuego 2004-2009

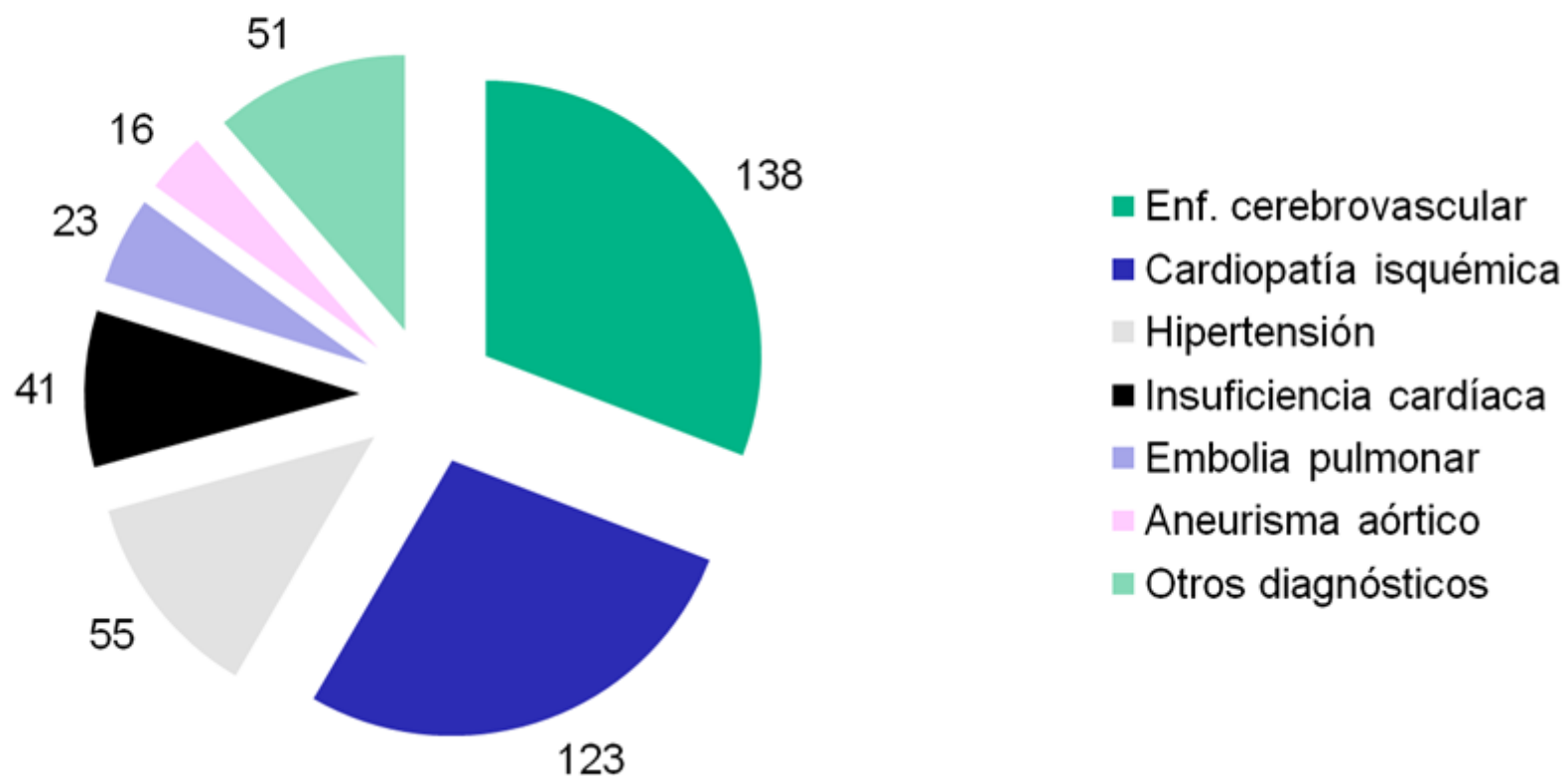

Fuente: Dirección Epidemiología e Información de la salud de Tierra del Fuego



Gobierno de Tierra del Fuego
Antártida e Islas del Atlántico Sur.

REPÚBLICA ARGENTINA



MINISTERIO
DE SALUD

2 - INDICADORES ESTADÍSTICAS VITALES

INCIDENCIA DE MUERTE POR CAUSAS EXTERNAS % 000 hab. PROVINCIA DE TIERRA DEL FUEGO AÑOS 2003-2009

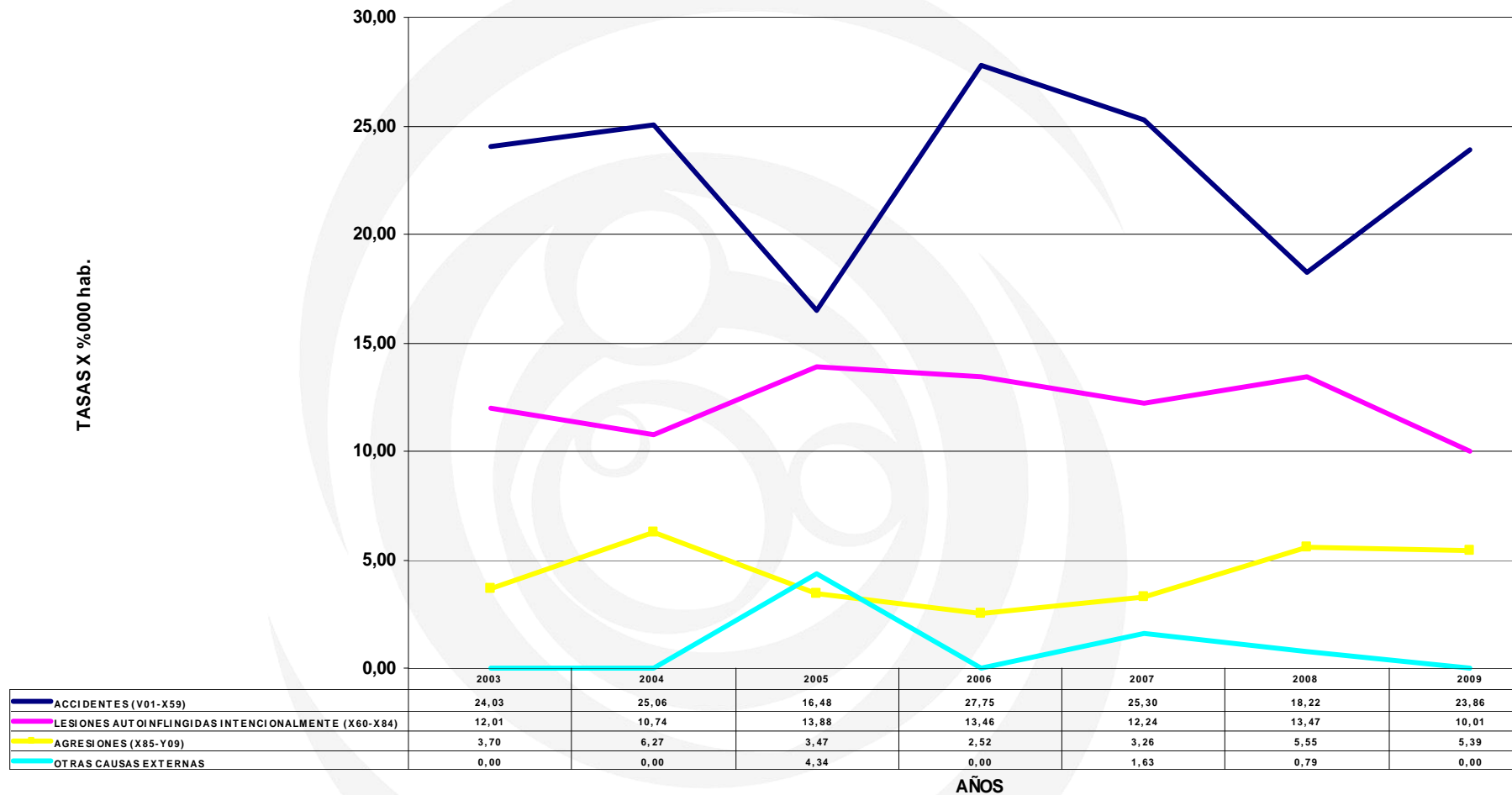

FUENTE: Dirección Epidemiología e Información de la Salud. Ministerio de Salud - Tierra del Fuego.



Gobierno de Tierra del Fuego
Antártida e Islas del Atlántico Sur.

REPÚBLICA ARGENTINA

Diciembre 2010

SALUD para la VIDA
un derecho social



MINISTERIO
DE SALUD

2 - INDICADORES ESTADISTICAS VITALES

PORCENTAJE DE DEFUNCIONES REGISTRADAS SEGÚN CAUSAS EXTERNAS ACCIDENTALES POR AGRUPAMIENTO DE CBM. AÑOS 2003-2009 (N=191) PROVINCIA DE TIERRA DEL FUEGO

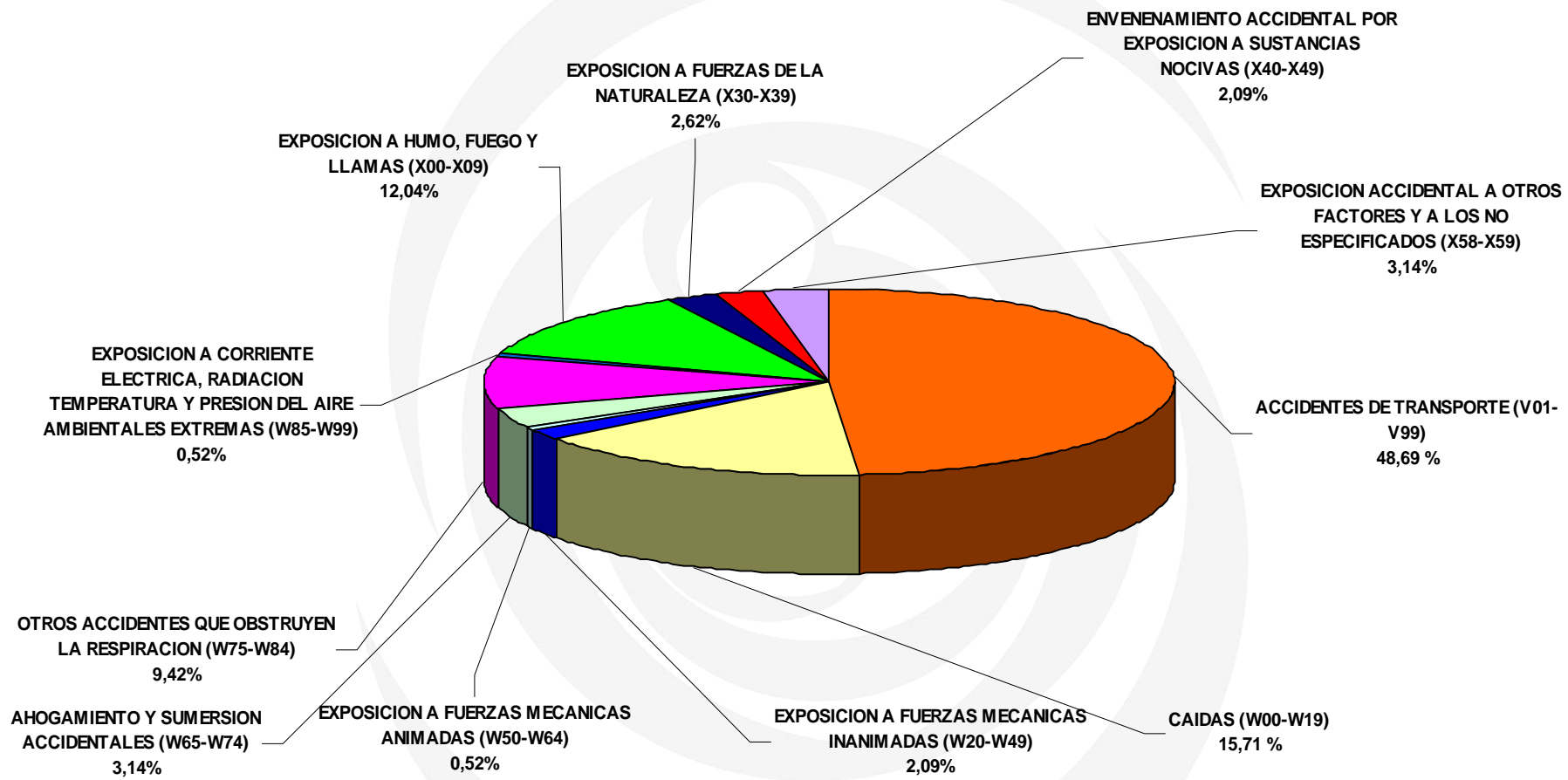

Fuente: Dirección Epidemiología e Información de la salud de Tierra del Fuego

2 - INDICADORES ESTADISTICAS VITALES

PORCENTAJE DE DEFUNCIONES DE CAUSAS EXTERNAS ACCIDENTALES
SEGÚN AGRUPAMIENTO DE CBM. AÑO 2003-2009 (N=191)
PROVINCIA DE TIERRA DEL FUEGO

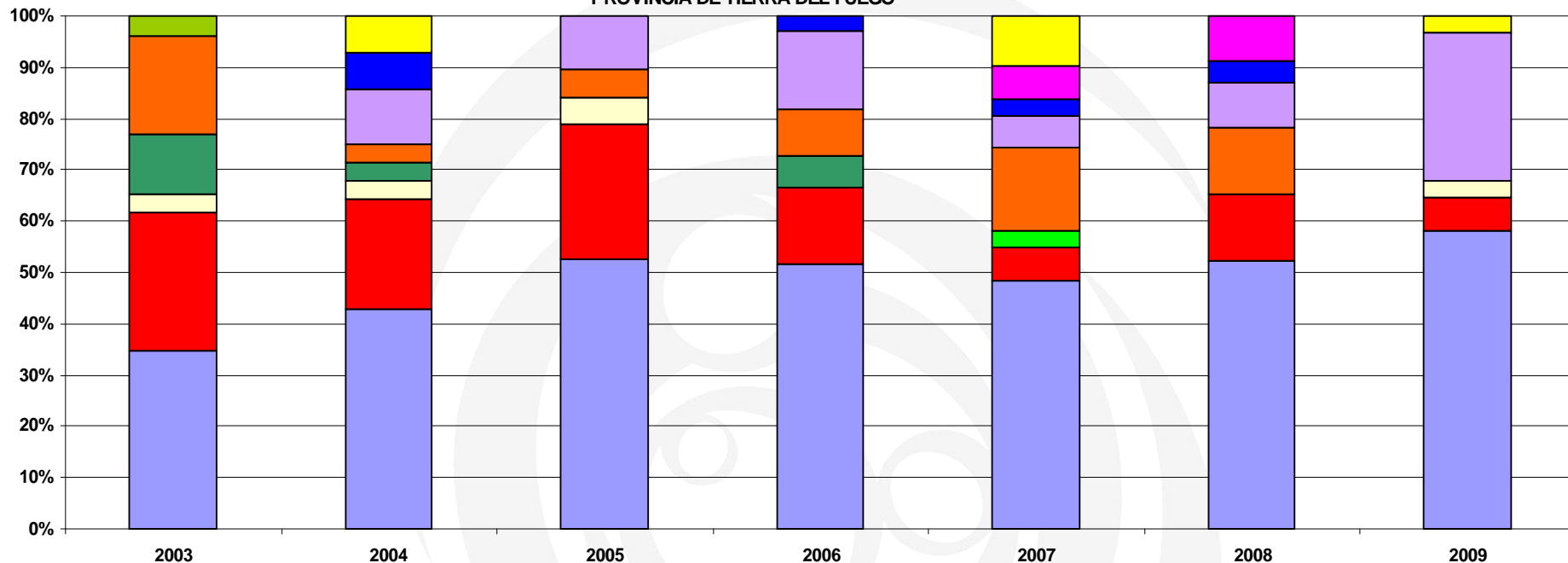

- EXPOSICION ACCIDENTAL A OTROS FACTORES Y A LOS NO ESPECIFICADOS (X58-X59)
- ENVENENAMIENTO ACCIDENTAL POR EXPOSICION A SUSTANCIAS NOCIVAS (X40-X49)
- EXPOSICION A FUERZAS DE LA NATURALEZA (X30-X39)
- EXPOSICION A HUMO, FUEGO Y LLAMAS (X00-X09)
- EXPOSICION A CORRIENTE ELECTRICA, RADIACION TEMPERATURA Y PRESION DEL AIRE AMBIENTALES EXTREMAS (W85-W99)
- OTROS ACCIDENTES QUE OBSTRUYEN LA RESPIRACION (W75-W84)
- AHOGAMIENTO Y SUMERSION ACCIDENTALES (W65-W74)
- EXPOSICION A FUERZAS MECANICAS ANIMADAS (W50-W64)
- EXPOSICION A FUERZAS MECANICAS INANIMADAS (W20-W49)
- CAIDAS (W00-W19)
- ACCIDENTES DE TRANSPORTE (V01-V99)

Fuente: Dirección Epidemiología e Información de la salud de Tierra del Fuego

2 - INDICADORES ESTADÍSTICAS VITALES

INCIDENCIA EN DEFUNCIONES POR SUICIDIOS
DISCRIMINADO POR AÑOS 2000-2009 (N=124)
PROVINCIA DE TIERRA DEL FUEGO

Tasa suicidios Total del país
Año 2008: 7,8 %.000 hab.

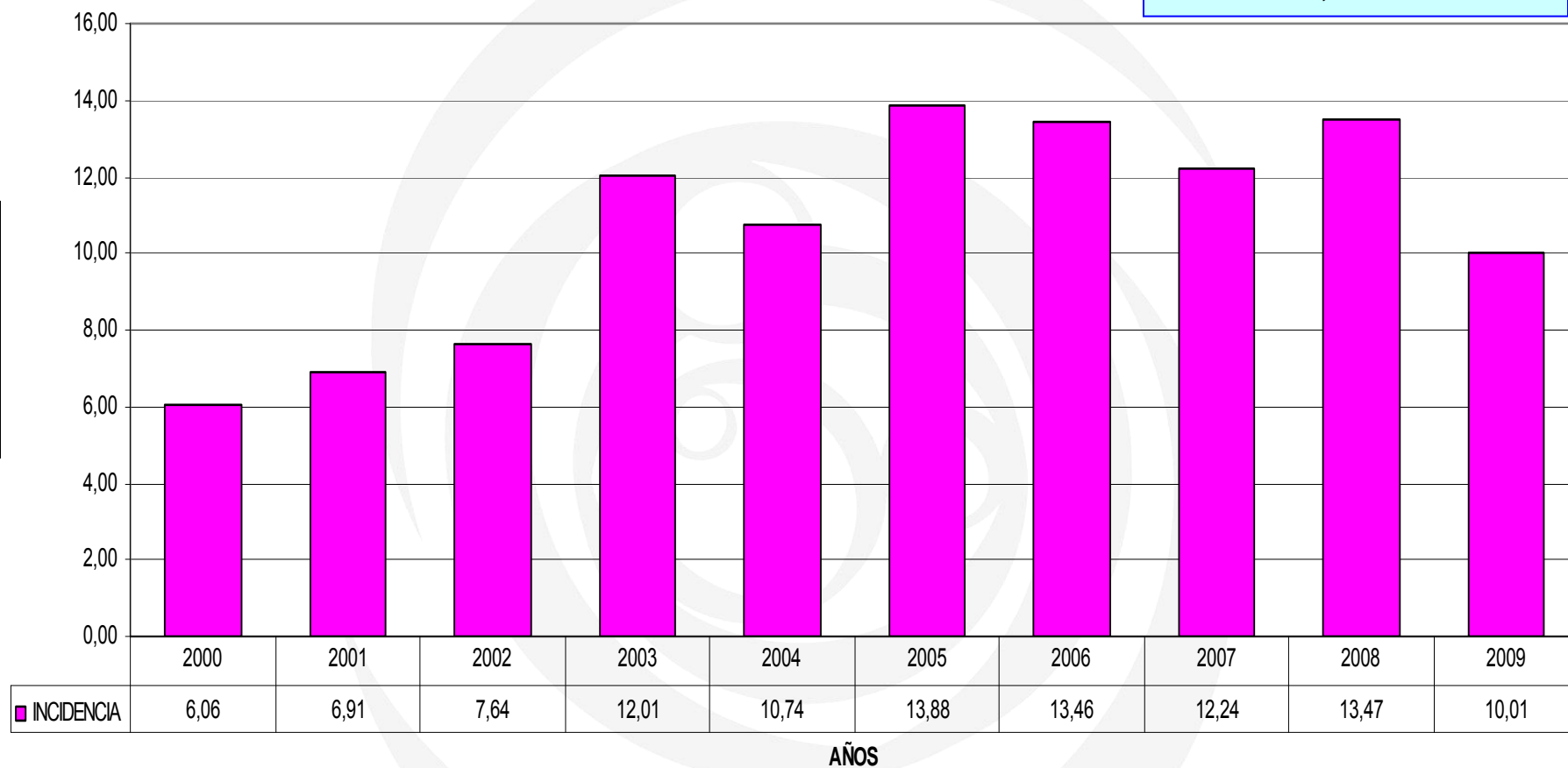

Fuente: DIRECCIÓN DE EPIDEMIOLOGÍA E INFORMACIÓN DE LA SALUD- MINISTERIO DE SALUD PROVINCIA DE TIERRA DEL FUEGO

2 - INDICADORES ESTADISTICAS VITALES

PORCENTAJE DE DEFUNCIONES POR SUICIDIOS
POR GRUPO ETAREO AÑOS 2000-2009 (N=124)
PROVINCIA DE TIERRA DEL FUEGO

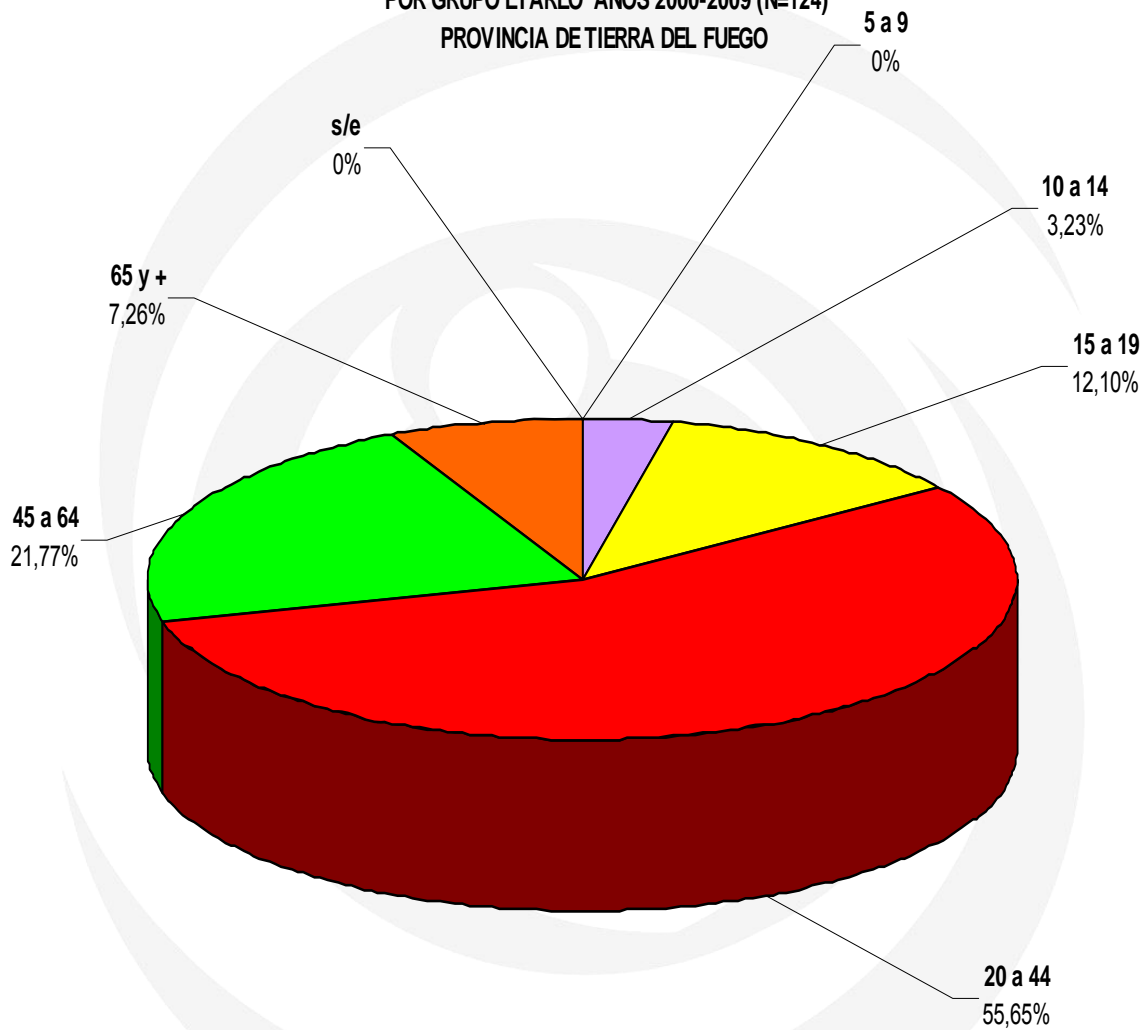

Fuente: DIRECCIÓN DE EPIDEMIOLOGÍA E INFORMACIÓN DE LA SALUD- MINISTERIO DE SALUD PROVINCIA DE TIERRA DEL FUEGO

2 - INDICADORES ESTADISTICAS VITALES

SUICIDIOS REGISTRADOS SEGÚN CBM DISCRIMINADOS POR SEXO (N=124) AÑOS 2000-2009 - PROVINCIA DE TIERRA DEL FUEGO

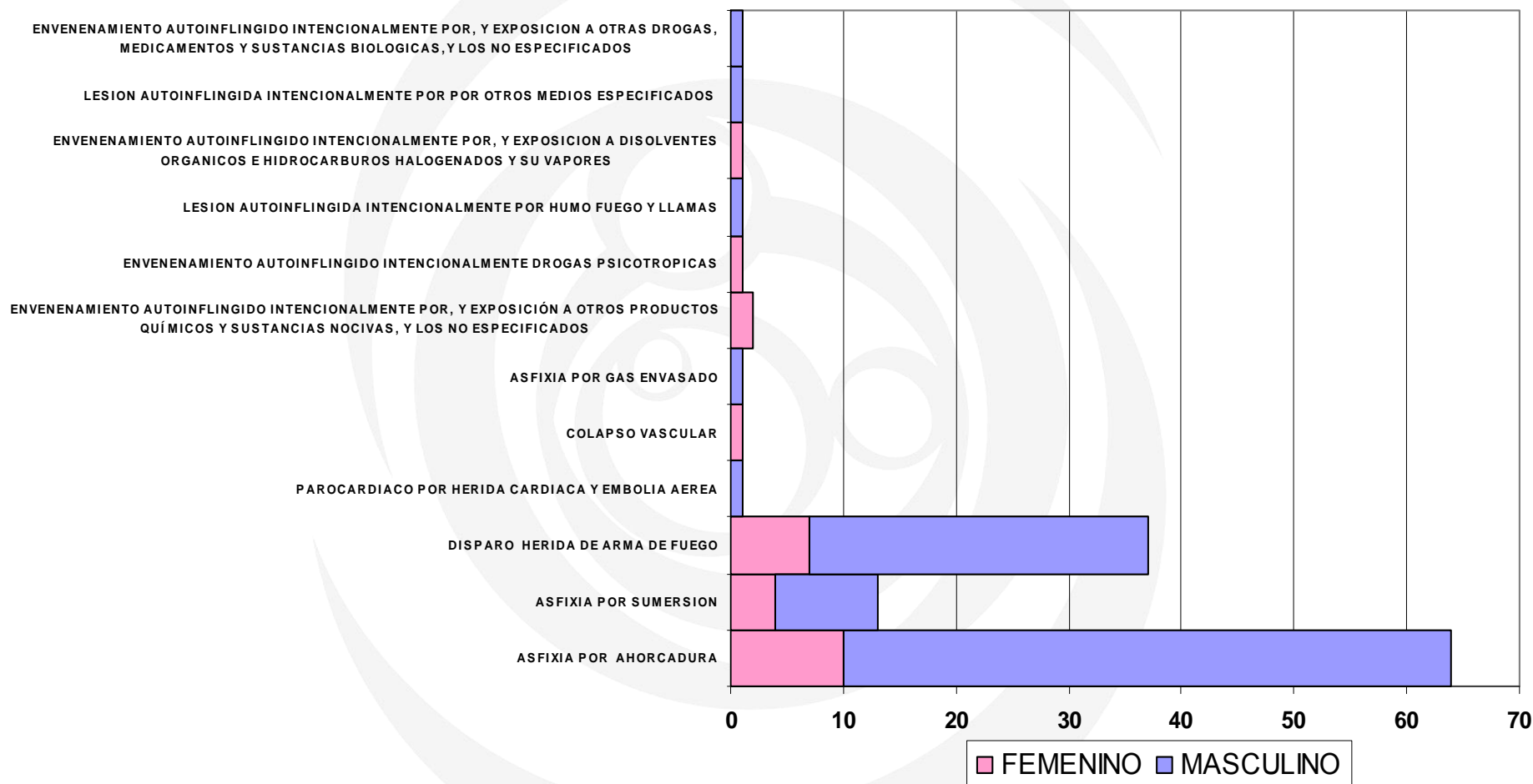

Fuente: Dirección Epidemiología e Información de la salud. Ministerio de Salud - Tierra del Fuego.

2 - INDICADORES ESTADISTICAS VITALES

DEFUNCIONES POR ENFERMEDADES INFECCIOSAS TIERRA DEL FUEGO 2004-2009

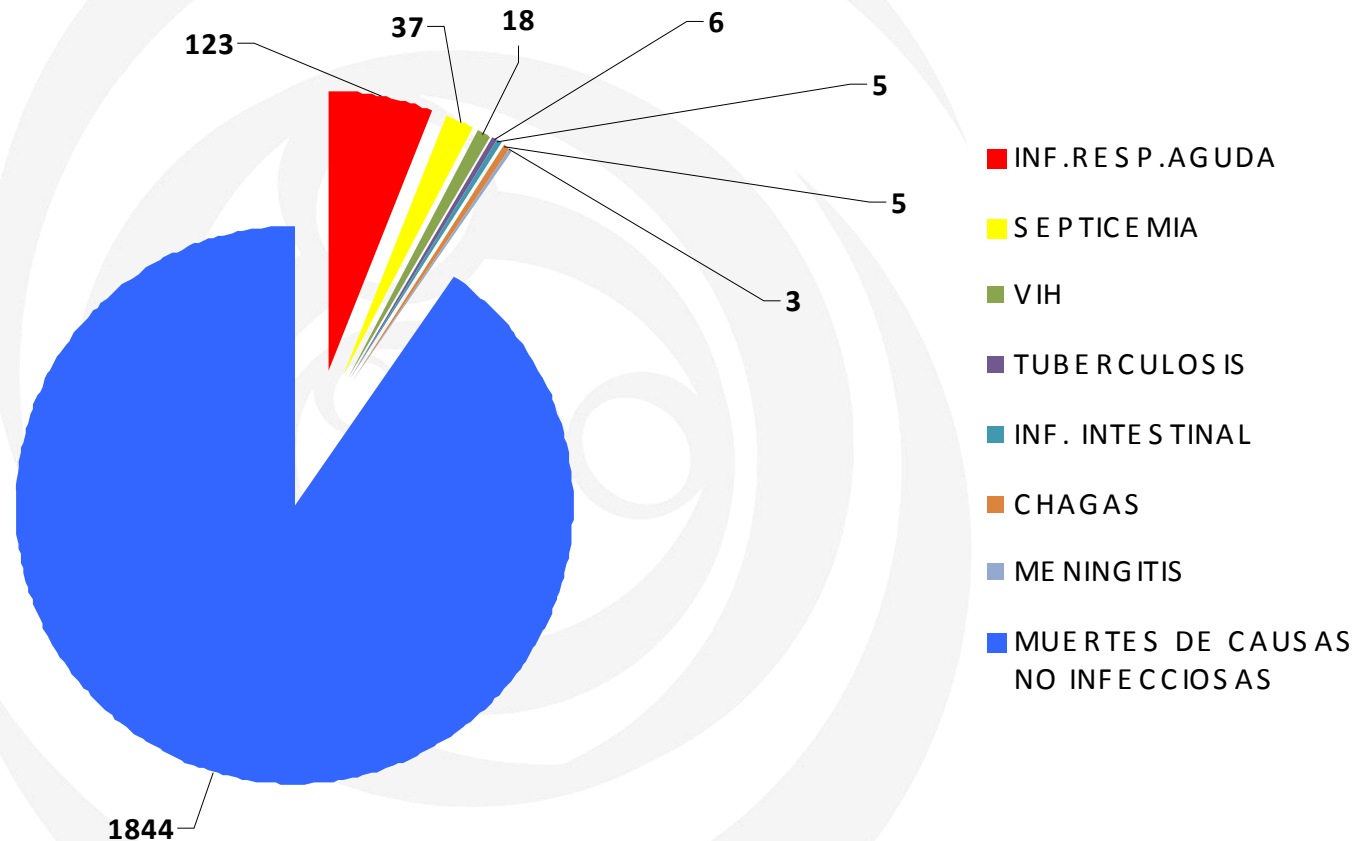

Fuente: Dirección Epidemiología e Información de la salud. Ministerio de Salud - Tierra del Fuego.

2 - INDICADORES ESTADISTICAS VITALES

Defunciones por infección respiratoria aguda Tierra del Fuego 2004-2009

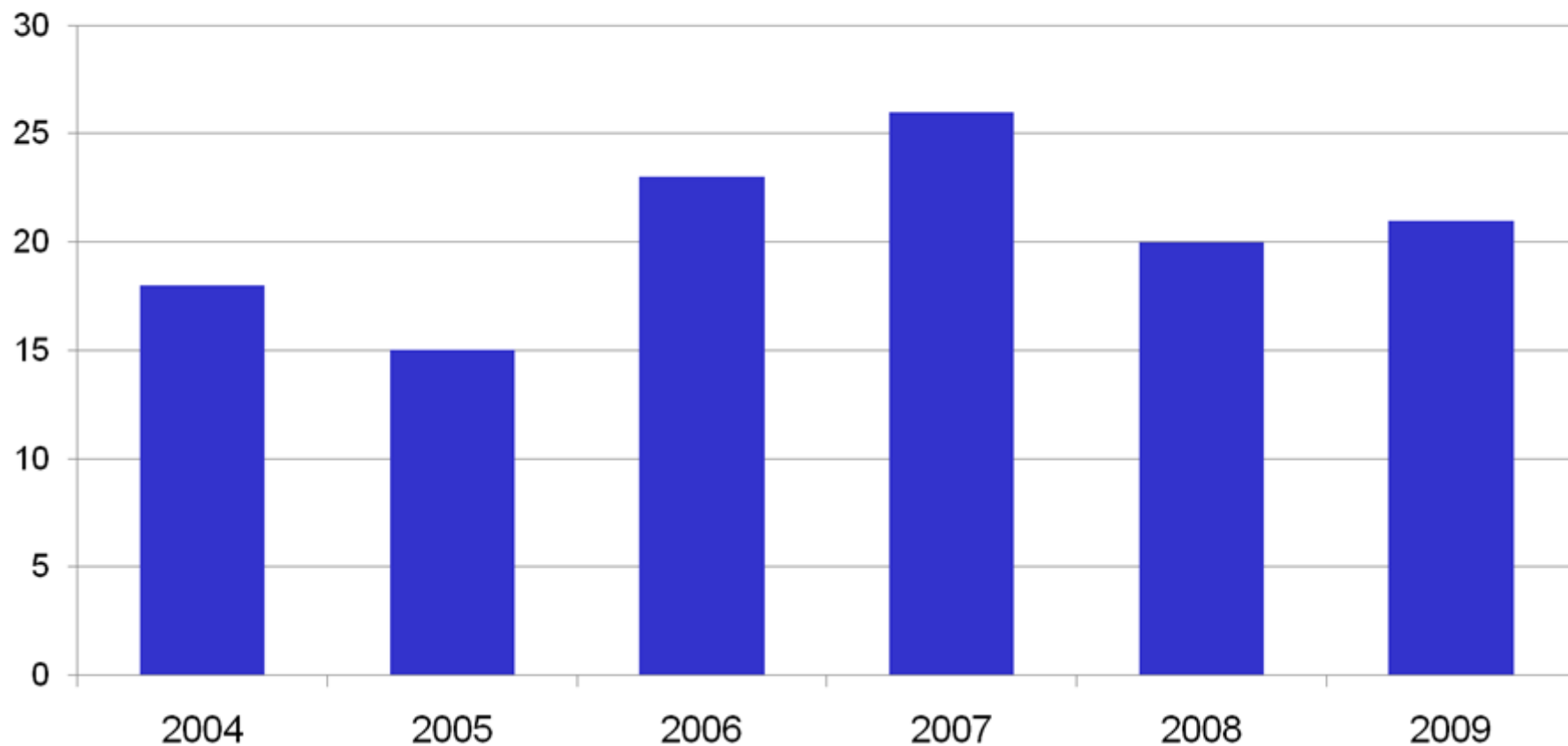

Fuente: Dirección Epidemiología e Información de la salud. Ministerio de Salud - Tierra del Fuego.



Gobierno de Tierra del Fuego
Antártida e Islas del Atlántico Sur.

REPÚBLICA ARGENTINA

Diciembre 2010

SALUD para la VIDA
un derecho social



MINISTERIO
DE SALUD

2 - INDICADORES ESTADÍSTICAS VITALES – SALUD MATERNOINFANTIL

Indicadores 2007 (DEIS-MSN)

	Argentina	Tierra del Fuego	Posición TDF
% de Nacimientos institucionales	98,8 %	99,9 %	1°
% de Nacidos muy bajo peso (<1500 g)	1,1 %	1,1%	4°
% de Nacidos de bajo peso (< 2500 g)	7,1%	6,6%	6°
% de Nacidos con Madre < 20 años	15,6%	15,2 %	9°
Tasa de mortalidad infantil (2008)	12,5 ‰	6,8 ‰	
Tasa de mortalidad neonatal (2008)	8,3 ‰	5,3 ‰	
Tasa de mortalidad post-neonatal (2008)	4,2 ‰	1,5 ‰	
Tasa de mortalidad de 1 a 4 años	0,6 ‰	0,8 ‰	

Fuente:

Dirección Nacional de Epidemiología e Información de la Salud. Dirección Epidemiología e Información de la salud. Ministerio de Salud Tierra del Fuego.



Gobierno de Tierra del Fuego
Antártida e Islas del Atlántico Sur.

REPÚBLICA ARGENTINA

Diciembre 2010

SALUD para la VIDA
un derecho social



MINISTERIO
DE SALUD

2 - INDICADORES ESTADÍSTICAS VITALES – SALUD MATERNOINFANTIL

Tasa de Mortalidad Infantil Argentina - Tierra del Fuego. Años 1993 - 2009

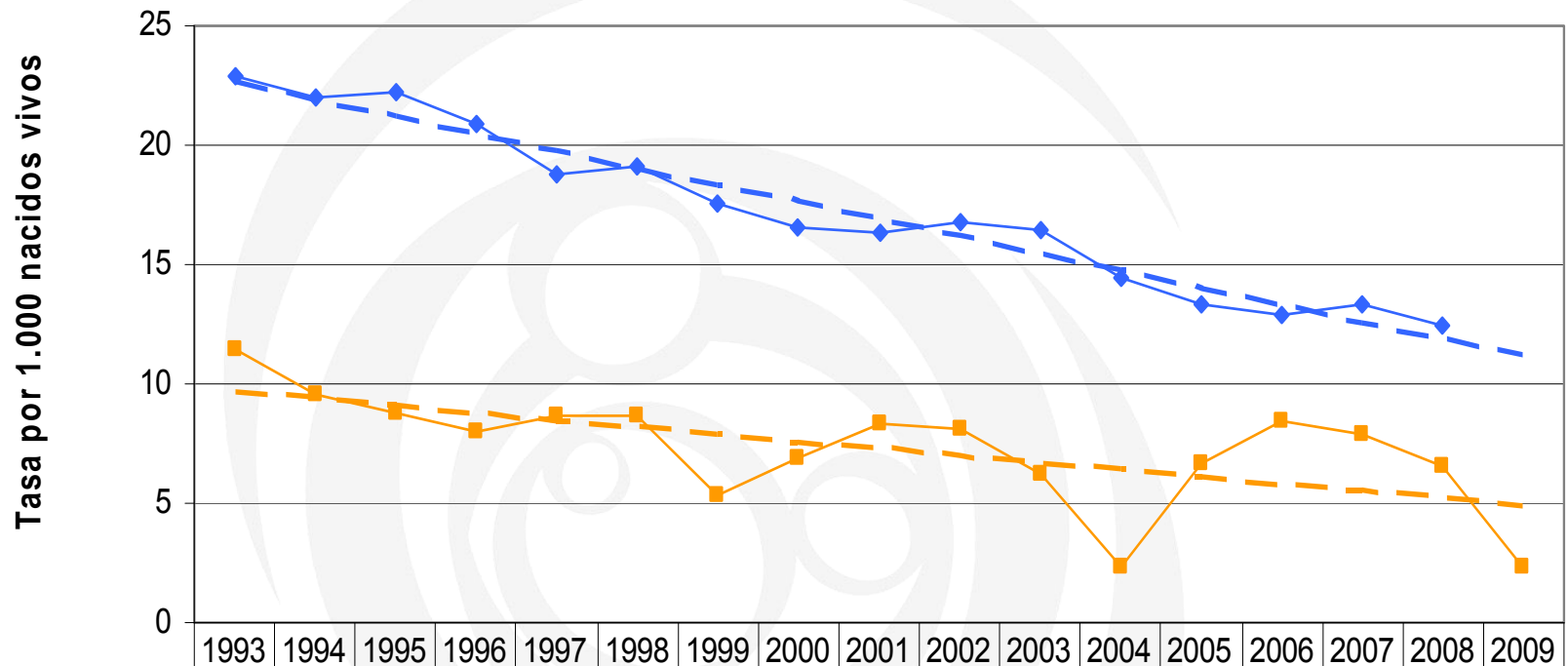

	1993	1994	1995	1996	1997	1998	1999	2000	2001	2002	2003	2004	2005	2006	2007	2008	2009
—◆— Argentina	22,9	22	22,2	20,9	18,8	19,1	17,6	16,6	16,3	16,8	16,5	14,4	13,3	12,9	13,3	12,5	
—■— Tierra del Fuego	11,4	9,6	8,8	8	8,7	8,7	5,3	6,91	8,3	8,1	6,2	2,3	6,7	8,4	7,91	6,52	2,32

—◆— Argentina —■— Tierra del Fuego — — Lineal (Tierra del Fuego) — — Lineal (Argentina)

Fuente: Dirección Nacional de Estadísticas e Información de la Salud. Dirección Epidemiología e Información de la salud. Tierra del Fuego.

2 - INDICADORES ESTADÍSTICAS VITALES – SALUD MATERNOINFANTIL

DEFUNCIONES MENORES DE 1 AÑO NEONATALES SEGÚN CRITERIO DE REDUCIBILIDAD. PROVINCIA TIERRA DEL FUEGO. AÑOS 1998-2009

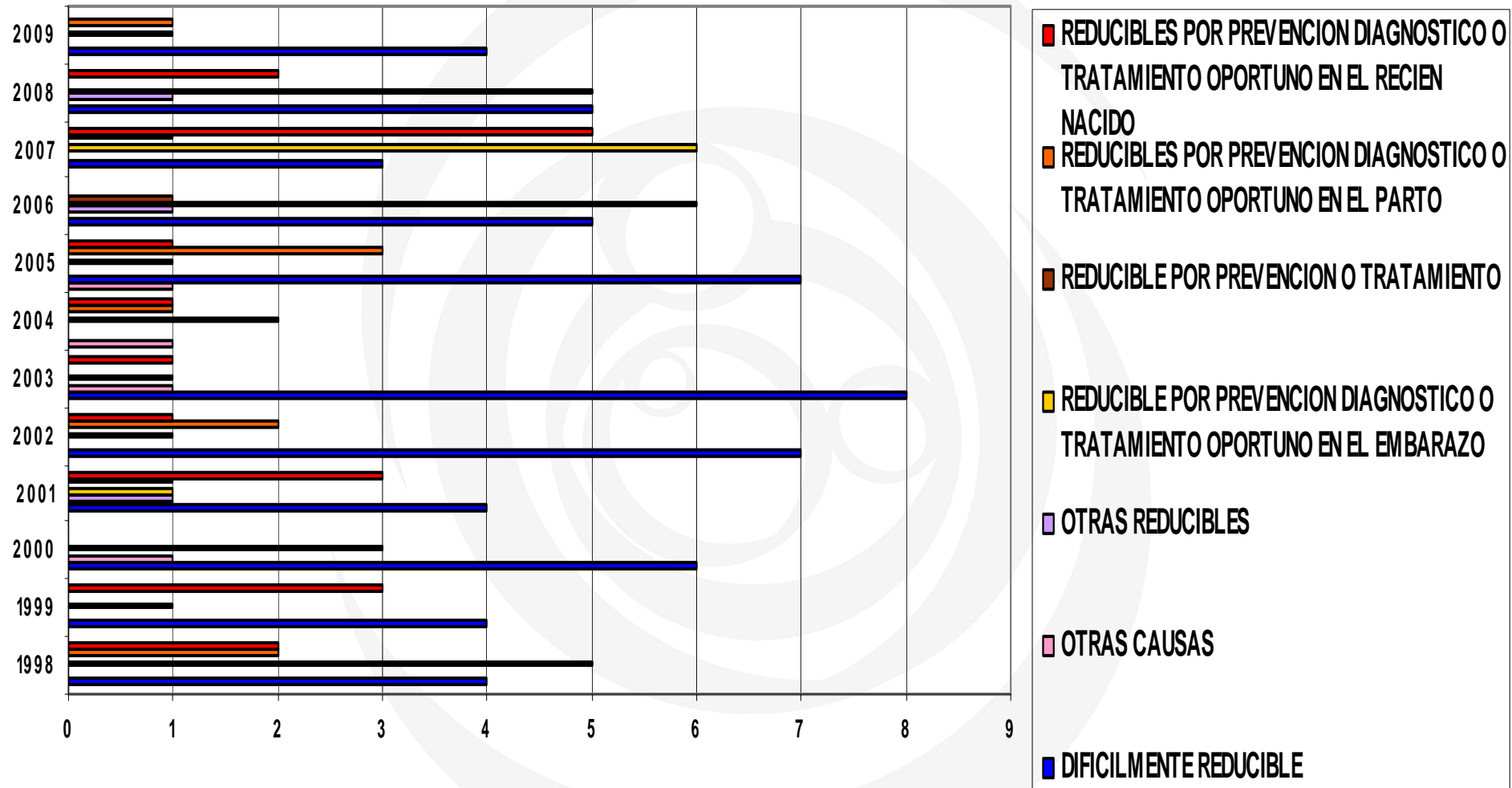

Fuente: Dirección Epidemiología e Información de la salud. Ministerio de Salud - Tierra del Fuego.

2 - INDICADORES ESTADÍSTICAS VITALES – SALUD MATERNOINFANTIL

DEFUNCIONES MENORES DE 1 AÑO POSTNEONATALES SEGÚN CRITERIO DE REDUCIBILIDAD. PROVINCIA TIERRA DEL FUEGO. AÑO 1998-2009

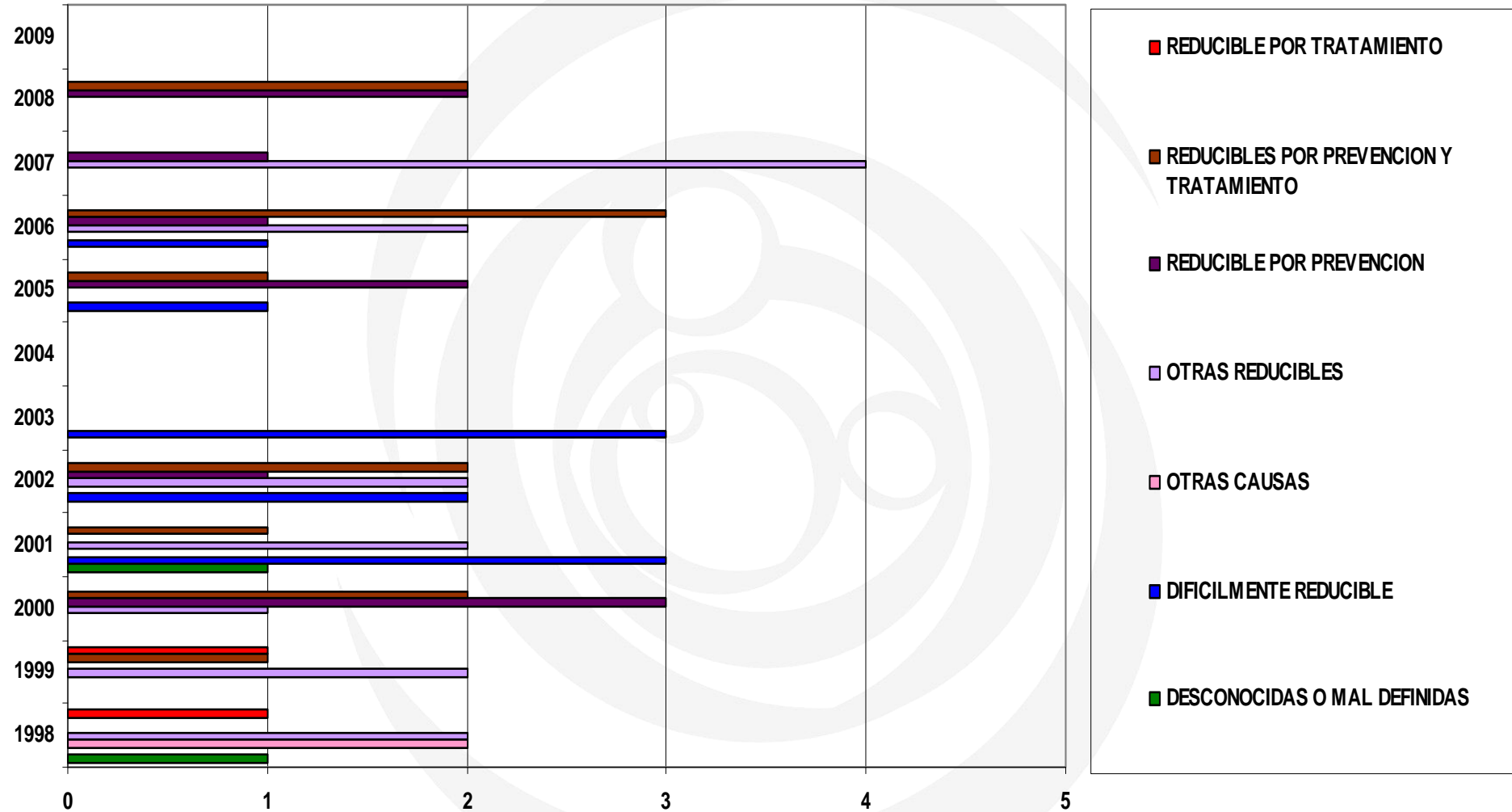

Fuente: Dirección Epidemiología e Información de la salud. Ministerio de Salud - Tierra del Fuego.

2 - INDICADORES ESTADÍSTICAS VITALES – SALUD MATERNOINFANTIL

Tasas de mortalidad materna (cada 10.000 nacidos vivos), según jurisdicción de residencia. República Argentina. Año 2008

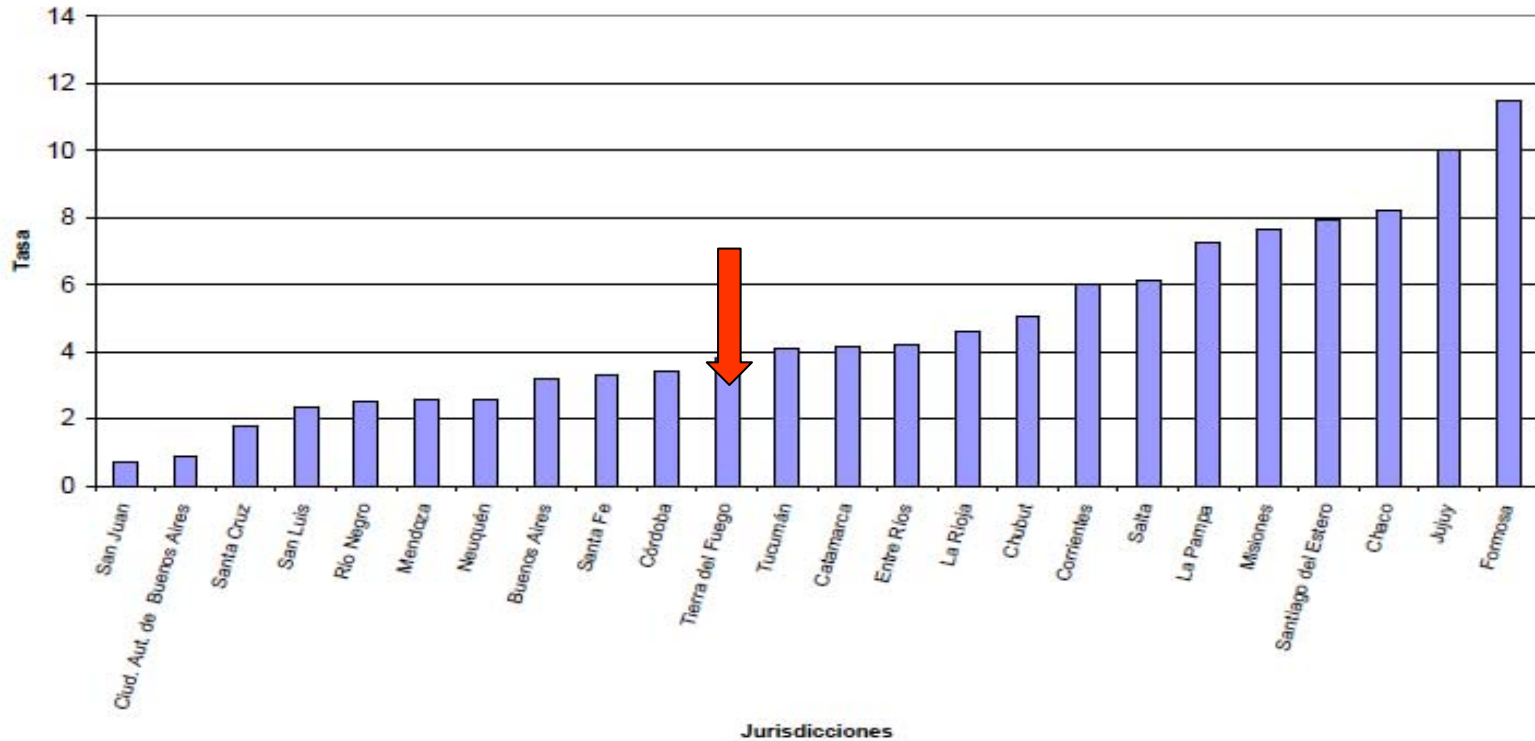

Fuente: Dirección Nacional de Estadísticas e Información de la salud.

MORTALIDAD MATERNA REGISTRADA SEGÚN CIFRAS ABSOLUTAS DISCRIMINADA POR DEPARTAMENTO AÑOS 1993-2009 PROVINCIA DE TIERRA DEL FUEGO

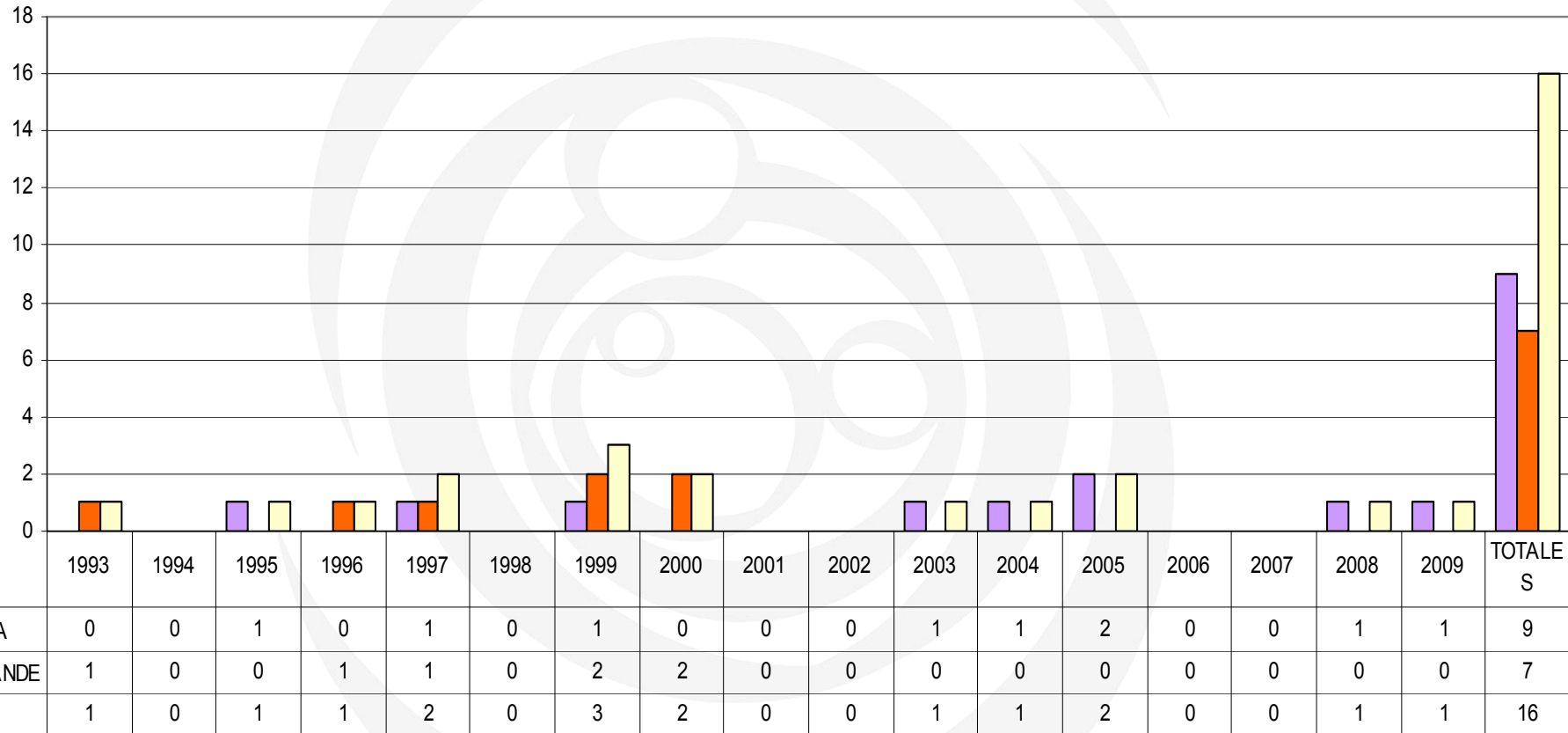

FUENTE: DIRECCIÓN DE EPIDEMIOLOGÍA E INFORMACIÓN DE LA SALUD. MINISTERIO DE SALUD - TIERRA DEL FUEGO.

2 - INDICADORES ESTADÍSTICAS VITALES – SALUD MATERNOINFANTIL

Cobertura de Vacunación	Argentina (2007)	Tierra del Fuego (2009)
Sabin 3 ^a Dosis 6 meses	93,6 %	96,7 %
Sabin Refuerzo 6 años	95,4 %	109,7 %
DPT/Hib 3 ^a Dosis 6 meses	95,8 %	99,8 %
DPT/Hib 4 ^a Dosis 18 meses	85,4 %	100,1 %
Triple viral 1 ^a Dosis 12 meses	98,6 %	99,4 %
Triple viral 2 ^a Dosis 6 años	90,6 %	109 %
BCG < 7 días	81 %	99,8 %
Hepatitis B 1 ^a Dosis < 12 hs	78,8 %	98,8 %
Hepatitis B 3 ^a Dosis 6 meses	90,4 %	99,8 %
Hepatitis A	97,4 %	98,5 %

Fuente: Dirección Epidemiología e Información de la Salud. Programa Inmunizaciones. Ministerio de Salud del Tierra del Fuego y Ministerio de salud de la Nación.

3 – INDICADORES EPIDEMIOLOGICOS

ENFERMEDADES INMUNOPREVENIBLES. CASOS DENUNCIADOS. AÑOS 2000 - 2009. TIERRA DEL FUEGO

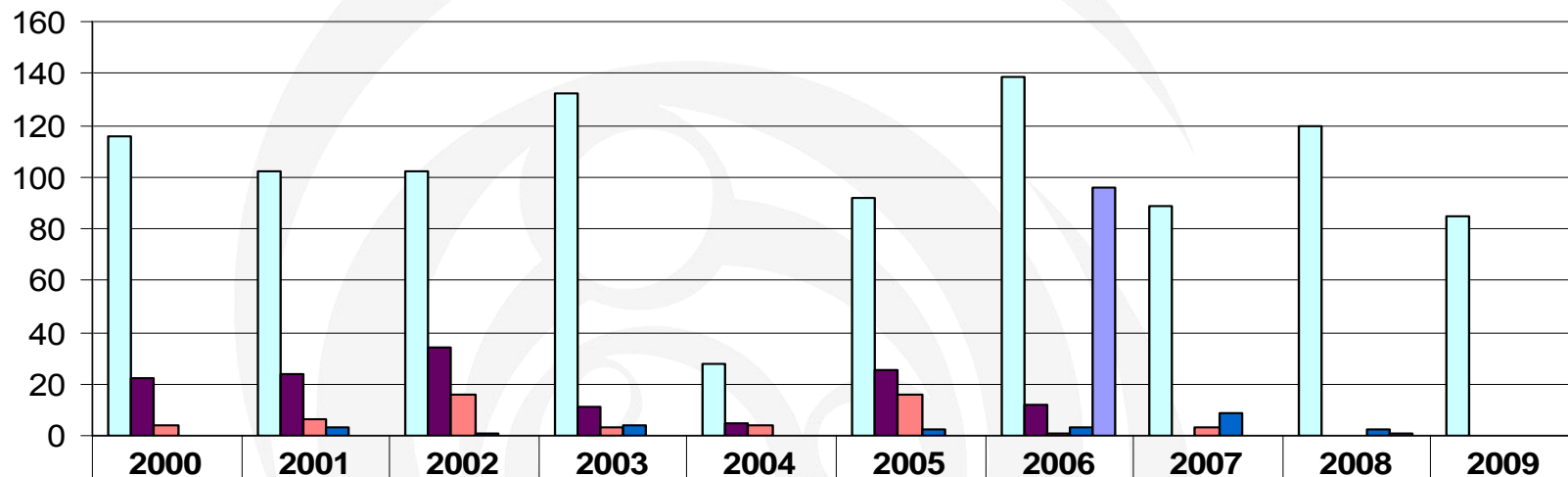

	2000	2001	2002	2003	2004	2005	2006	2007	2008	2009
Parotiditis	116	102	102	132	28	92	139	89	120	85
Rubeola	22	24	34	11	5	25	12	0	0	0
Hepatitis A	4	6	16	3	4	16	1	3	0	0
Hepatitis B	0	3	1	4	0	2	3	9	2	0
Coqueluche	0	0	0	0	0	0	96	0	1	0

- Ningún caso de: sarampión, poliomielitis, tétanos, difteria.

Fuente: Dirección Epidemiología e Información de la salud. Ministerio de Salud - Tierra del Fuego.

3 – INDICADORES EPIDEMIOLOGICOS

NOTIFICACIONES DE PAROTIDITIS POR GRUPO DE EDAD
AÑOS 2005 - 2009. PROVINCIA DE TIERRA DEL FUEGO

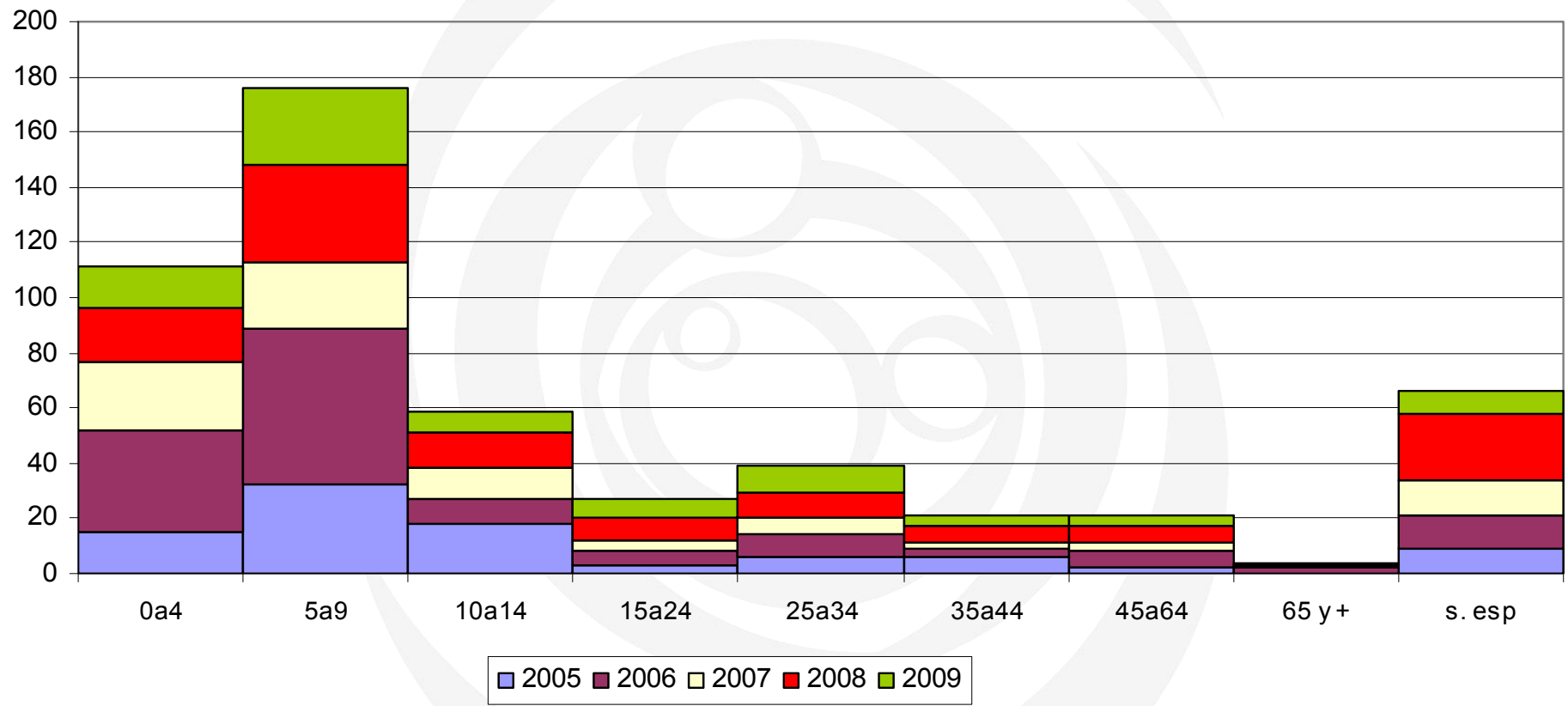

Fuente: Dirección Epidemiología e Información de la salud. Ministerio de Salud - Tierra del Fuego.

3 – INDICADORES EPIDEMIOLOGICOS

NOTIFICACIONES DE HEPATITIS B POR GRUPO DE EDAD
AÑOS 2005 - 2009. PROVINCIA TIERRA DEL FUEGO

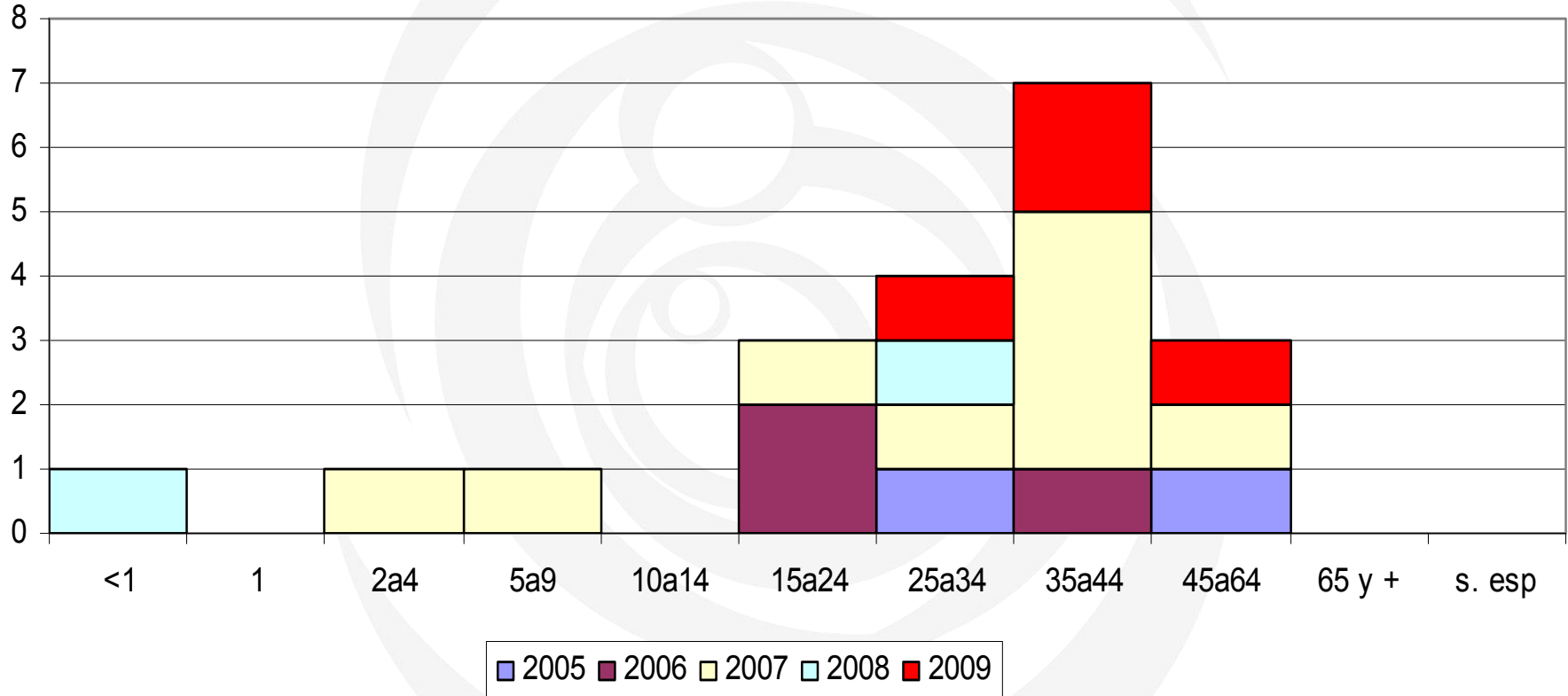

Fuente: Dirección Epidemiología e Información de la salud. Ministerio de Salud - Tierra del Fuego.

3 – INDICADORES EPIDEMIOLOGICOS

NOTIFICACIONES DE HEPATITIS A Y SIN ESPECIFICAR POR GRUPO DE EDAD.
AÑOS 2005 - 2009. PROVINCIA TIERRA DEL FUEGO

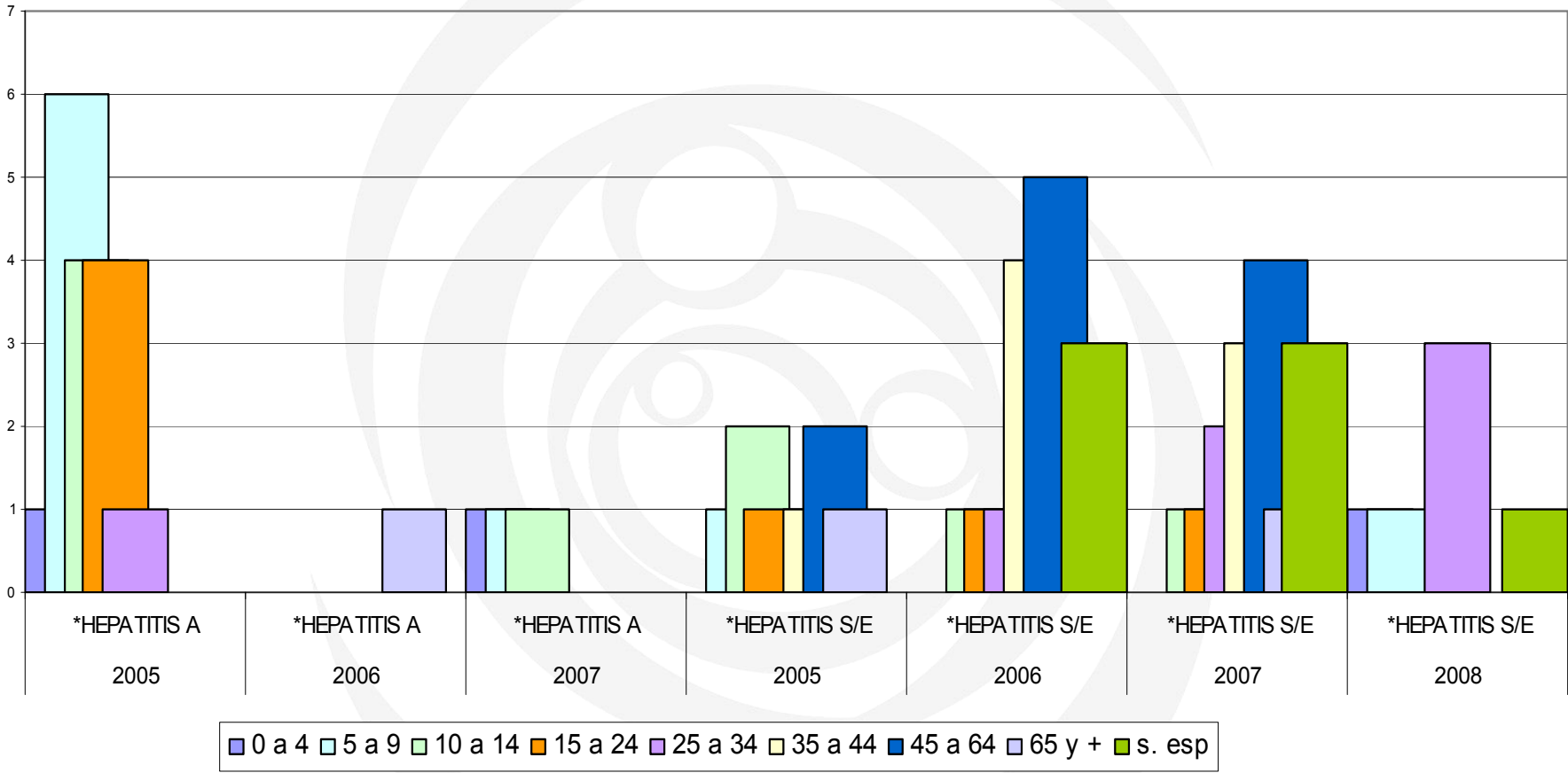

Fuente: Dirección Epidemiología e Información de la salud. Ministerio de Salud - Tierra del Fuego.

4 – INDICADORES DE MORBILIDAD

- PORCENTAJE DE DISTRIBUCION DE LAS PRINCIPALES LOCALIZACIONES DE TUMORES MALIGNOS. AÑOS 2003 – 2007. TIERRA DEL FUEGO

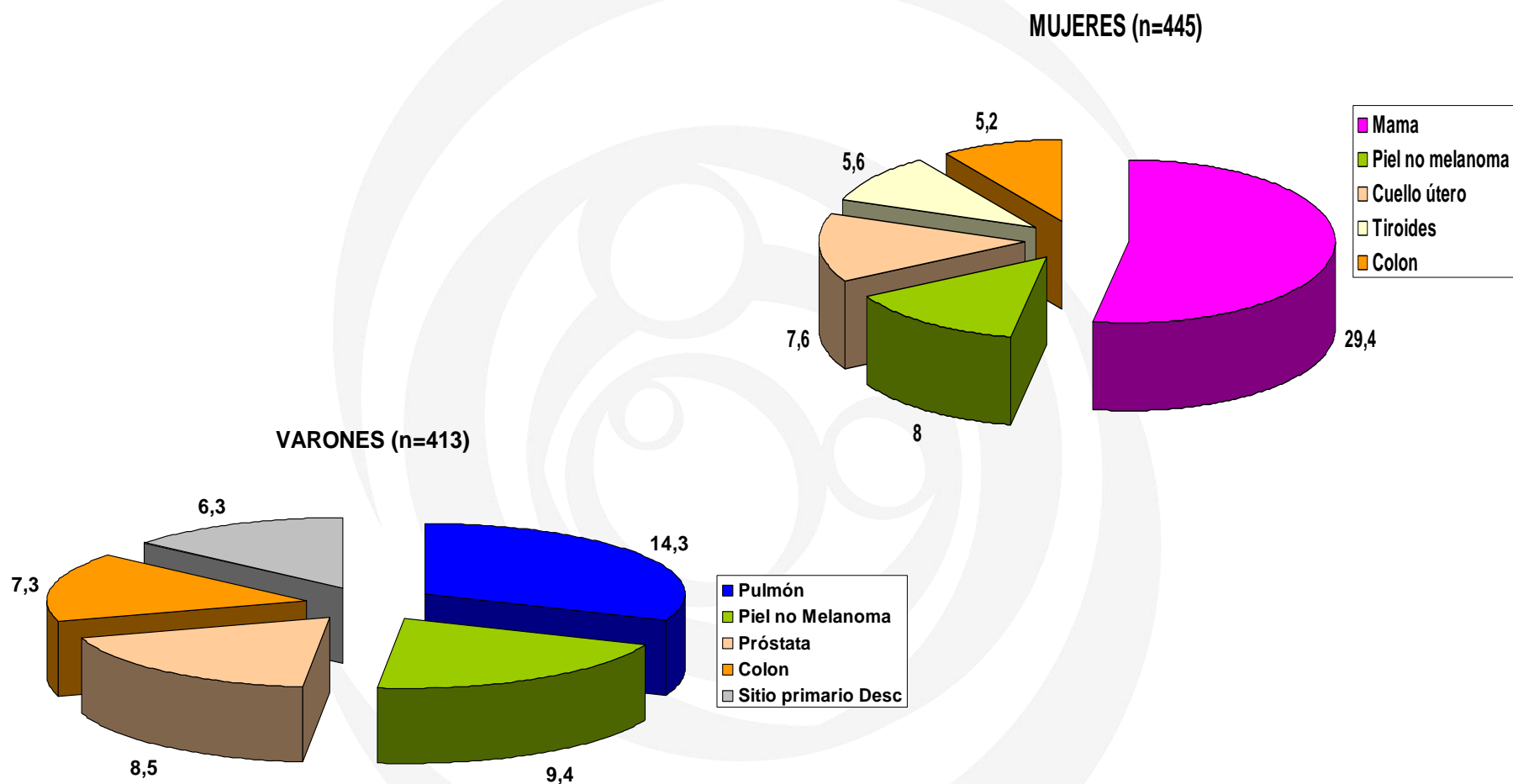

Fuente: Dirección de Epidemiología e Información de la Salud. Departamento de Epidemiología. Registro poblacional de Cáncer

4 – INDICADORES DE MORBILIDAD

Indicadores de Desempeño de los Servicios / Acceso a cuidados preventivos)

Indicador	ENFR 2005		ENFR 2009	
	País	TDF	País	TDF
Control de TA (últimos 2 años)*	78.7%	80.4%	81.4%	82.6%
Control de Colesterol (alguna vez)*	72.9%		76.6%	
Control Glucemia*	69.3%	78.6%	75.7%	80.2%
Realización de PAP (2 años)*	51.6%	64.6%	60.5%	72.9%
Mamografía (mujeres mayores de 40 años)*	42.5%	62.3%	54.2%	72.0%

Fuente: Encuesta Nacional de Factores de Riesgo (2005 - 2009)

4 – INDICADORES DE MORBILIDAD

Determinantes conductuales de ENTs (FR modificables)

Indicador	ENFR 2005		ENFR 2009	
	País	TDF	País	TDF
Actividad Física baja*	46.2%	44%	54.9%	56.2%
% que come diariamente frutas.	36.3%	27.6%*	35.7%	27.7*
% que come diariamente verduras*.	40.0%	33.0%	37.6%	36.4%
Siempre utiliza sal*	23.1%		25.3%	
Sobrepeso(IMC>25 y <30)	34.4%	34.9%	35.4%	35.4%
Obesidad (IMC≥30)*	14.6%	21.8%*	18%	20.9%*

Fuente: Encuesta Nacional de Factores de Riesgo (2005 - 2009)

4 – INDICADORES DE MORBILIDAD

Determinantes conductuales de ENTs (FR modificables)

Indicador	ENFR 2005		ENFR 2009	
	País	TDF	País	TDF
Consumo de Tabaco * (18-64 a)	33.4%	38.1%	30.1%	30.9%
Exposición al Humo de Tabaco Ajeno*	52%	63.2%	40.4%	44.0%

Legislación

Fuente: Encuesta Nacional de Factores de Riesgo (2005 - 2009)

r4 – INDICADORES DE MORBILIDAD

m
e
d
i
o
s

Indicador	ENFR 2005		ENFR 2009	
	País	TDF	País	TDF
HTA	34.5%	35.9%	34.8%	31.8%*
Colesterol elevado	27.9%	31.0%*	29.1%	30.8%
DBT (población total)*	8.40%	9.5%	9.60%	12.3%

Fuente: Encuesta Nacional de Factores de Riesgo (2005 - 2009)

Prevalencia de vida de consumo (ambos sexos, 16-65 años)

	Argentina	Tierra del Fuego	Posición TDF
Tabaco	52,5 %	68,7 %	1°
Bebidas alcohólicas	76,8 %	89,0 %	2°
Tranquilizantes	3,7 %	3,8 %	7°
Estimulantes	0,9 %	0,7 %	7°
Marihuana	7,2 %	11,8 %	2°
Cocaína	2,0 %	3,1 %	2°

Encuesta Nacional sobre Prevalencia de Consumo de Sustancias Psicoactivas; MSN, 2008

4 – INDICADORES DE MORBILIDAD

Tasas de infección por VIH cada 100.000 habitantes según provincias de la región sur Argentina, período 2001-2009

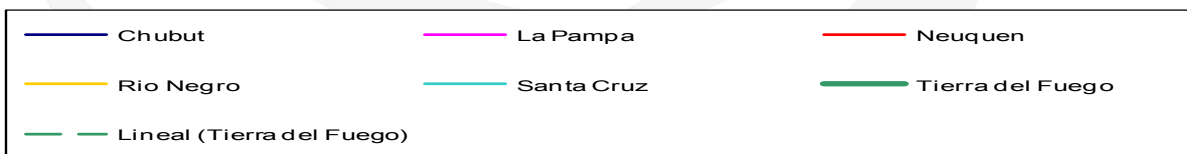
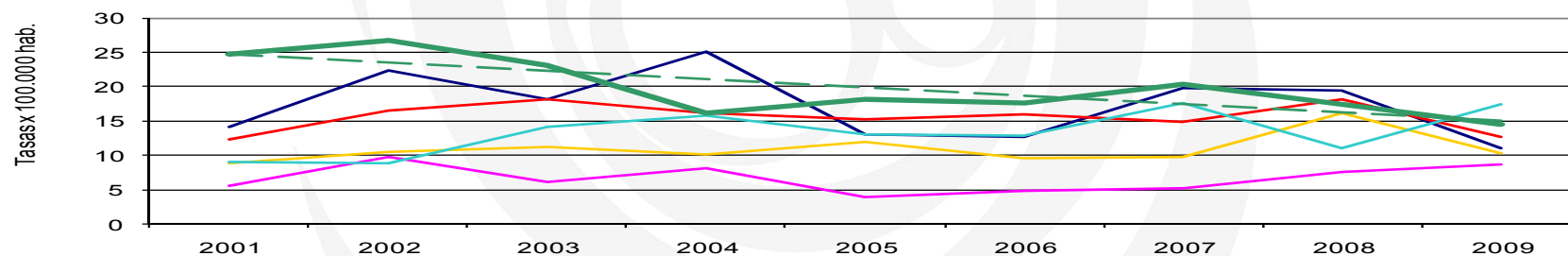
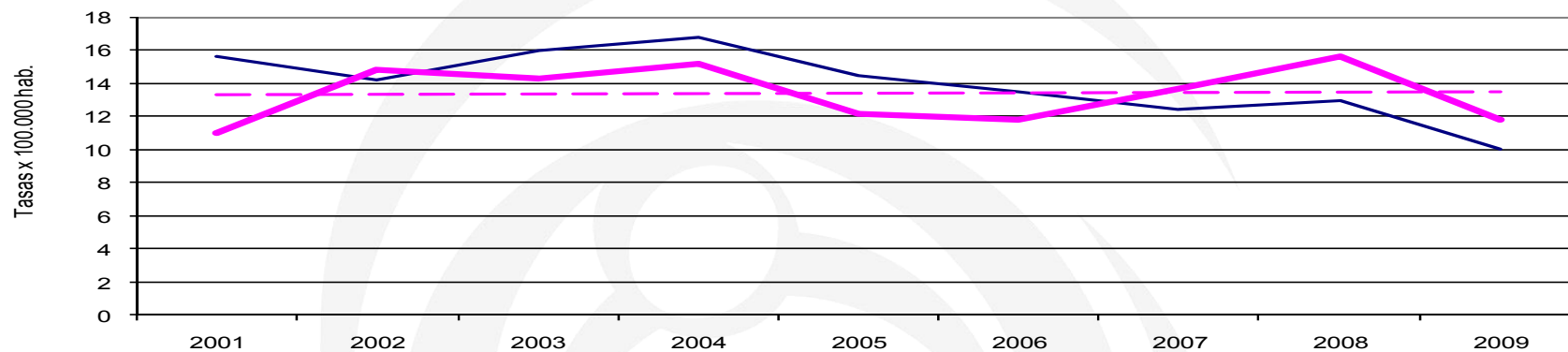

Fuente: Dirección Nacional de ETS/SIDA

3 – INDICADORES EPIDEMIOLOGICOS

CORREDOR ENDEMICO SEMANAL 2010 BRONQUIOLITIS REPUBLICA ARGENTINA HISTORICOS DE 5 AÑOS. 2005 A 2009

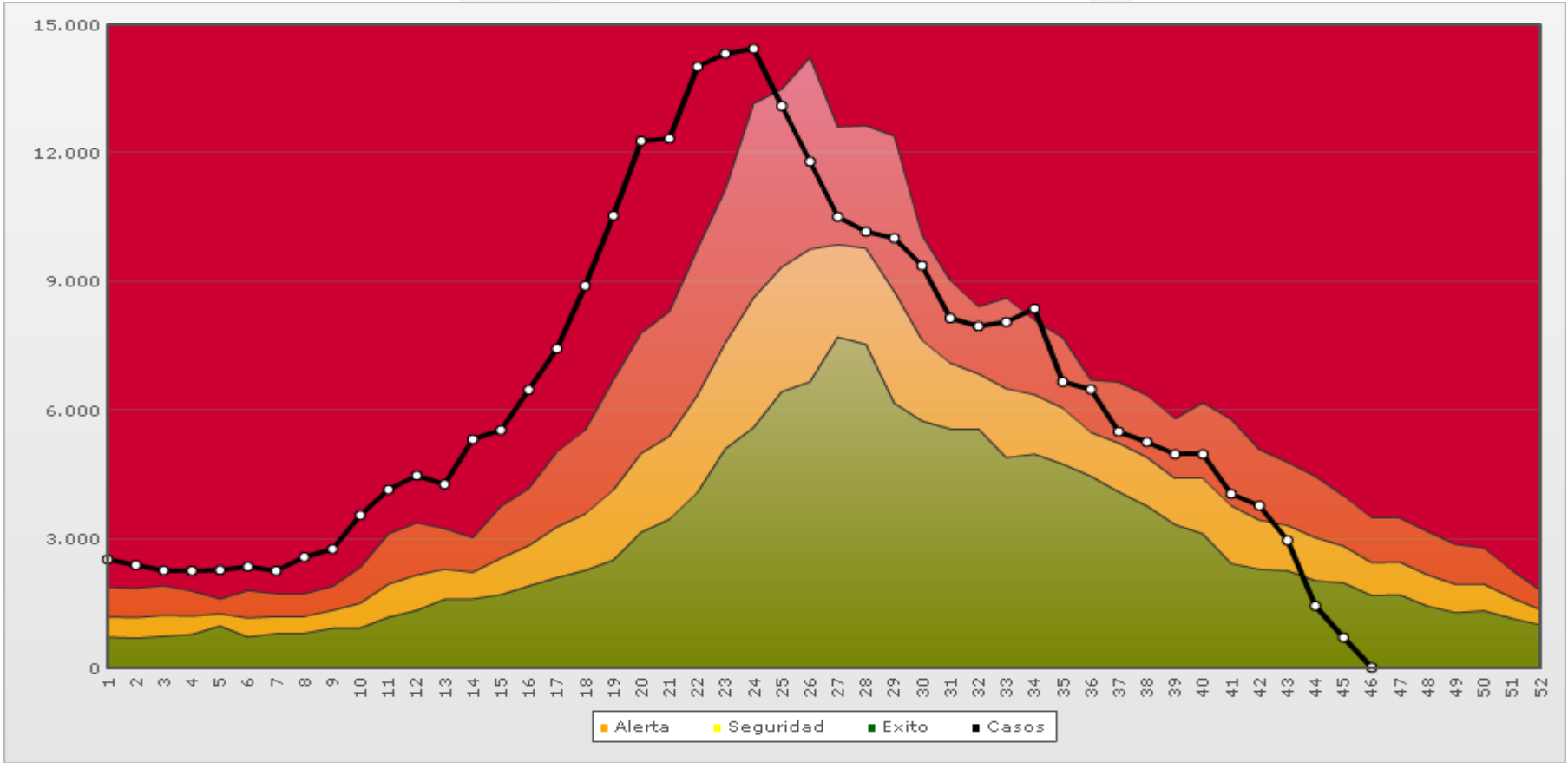

Fuente: Dirección Nacional de Epidemiología. S.N.V.S. – Sistema Nacional de Vigilancia Epidemiológica

3 – INDICADORES EPIDEMIOLOGICOS

Corredor Endémico Semanal de 2010 Bronquiolitis. Tierra del Fuego Históricos de 5 años: 2005 a 2009

Fuente: SINAVE

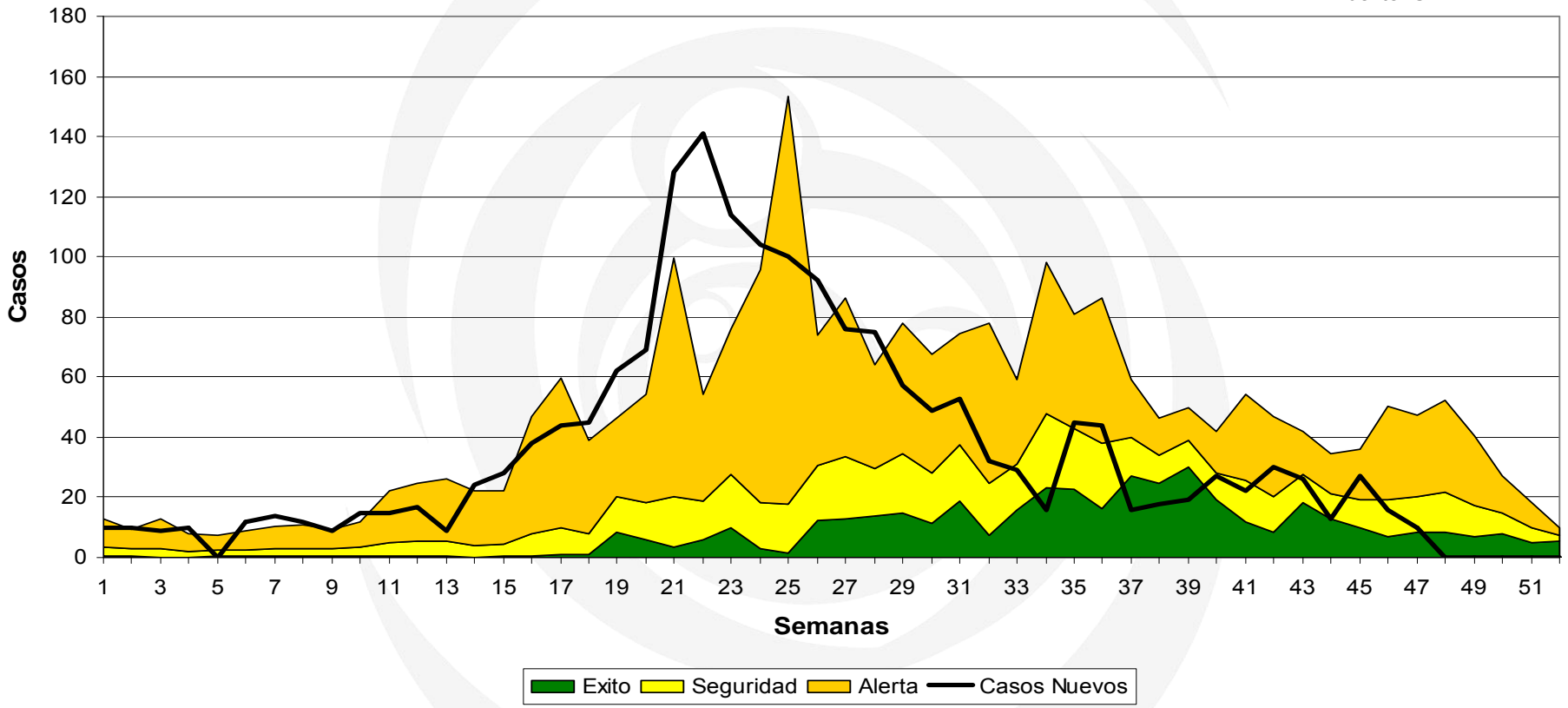

Fuente: Dirección Epidemiología e Información de la salud. Ministerio de Salud - Tierra del Fuego.

3 – INDICADORES EPIDEMIOLÓGICOS

**Corredor Endémico Semanal de 2010
Bronquiolitis. Ushuaia
Históricos de 5 años: 2005 a 2009**

Fuente: SINAVE

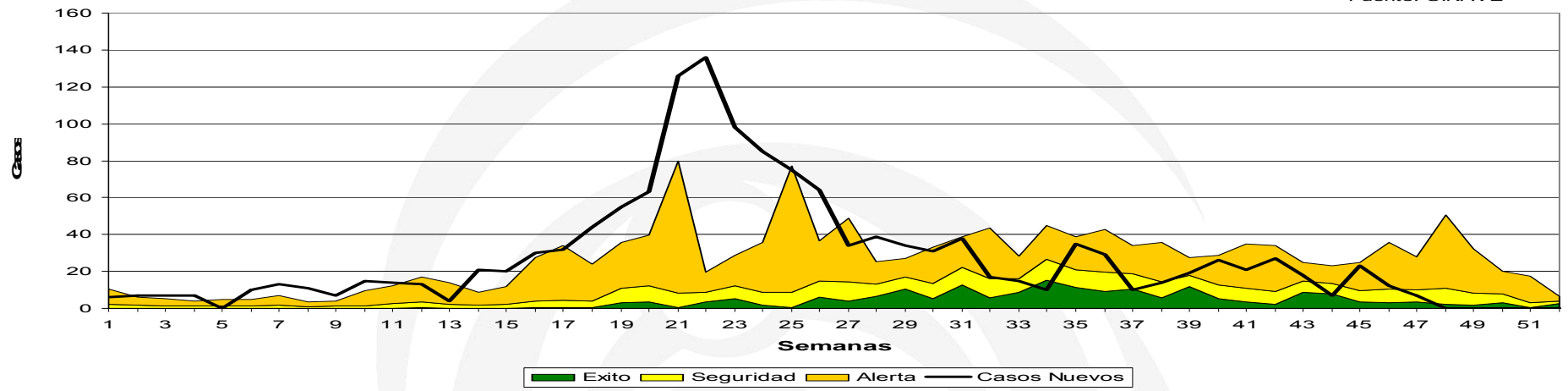

**Corredor Endémico Semanal de 2010
Bronquiolitis. Río Grande
Históricos de 5 años: 2005 a 2009**

Fuente: SINAVE

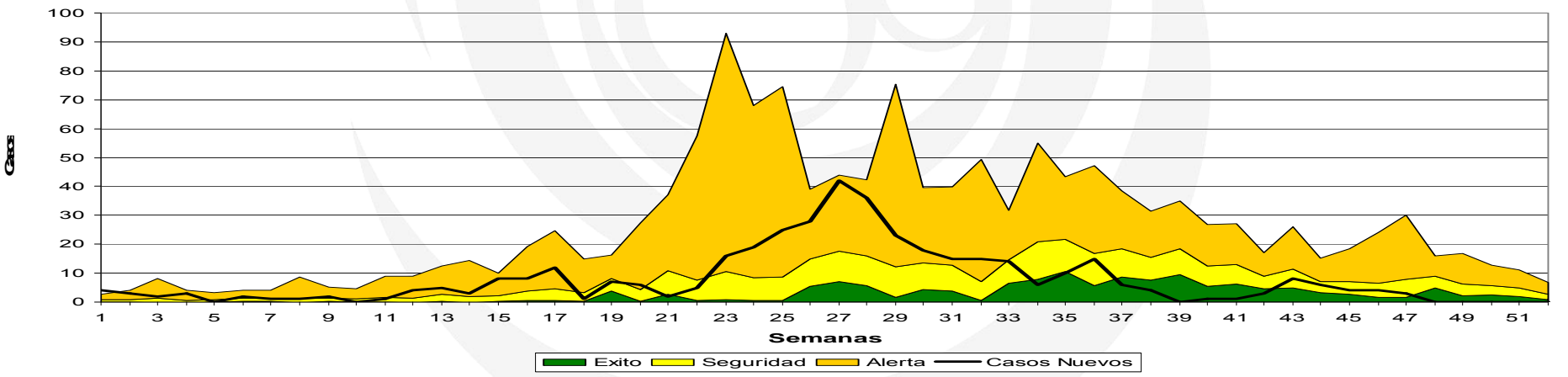

Fuente: Dirección Epidemiología e Información de la salud. Ministerio de Salud - Tierra del Fuego.

3 – INDICADORES EPIDEMIOLOGICOS

Corredor Endémico Semanal de 2010 Enfermedad Tipo Influenza (ETI). Tierra del Fuego Históricos de 5 años: 2005 a 2009

Fuente: SINAVE

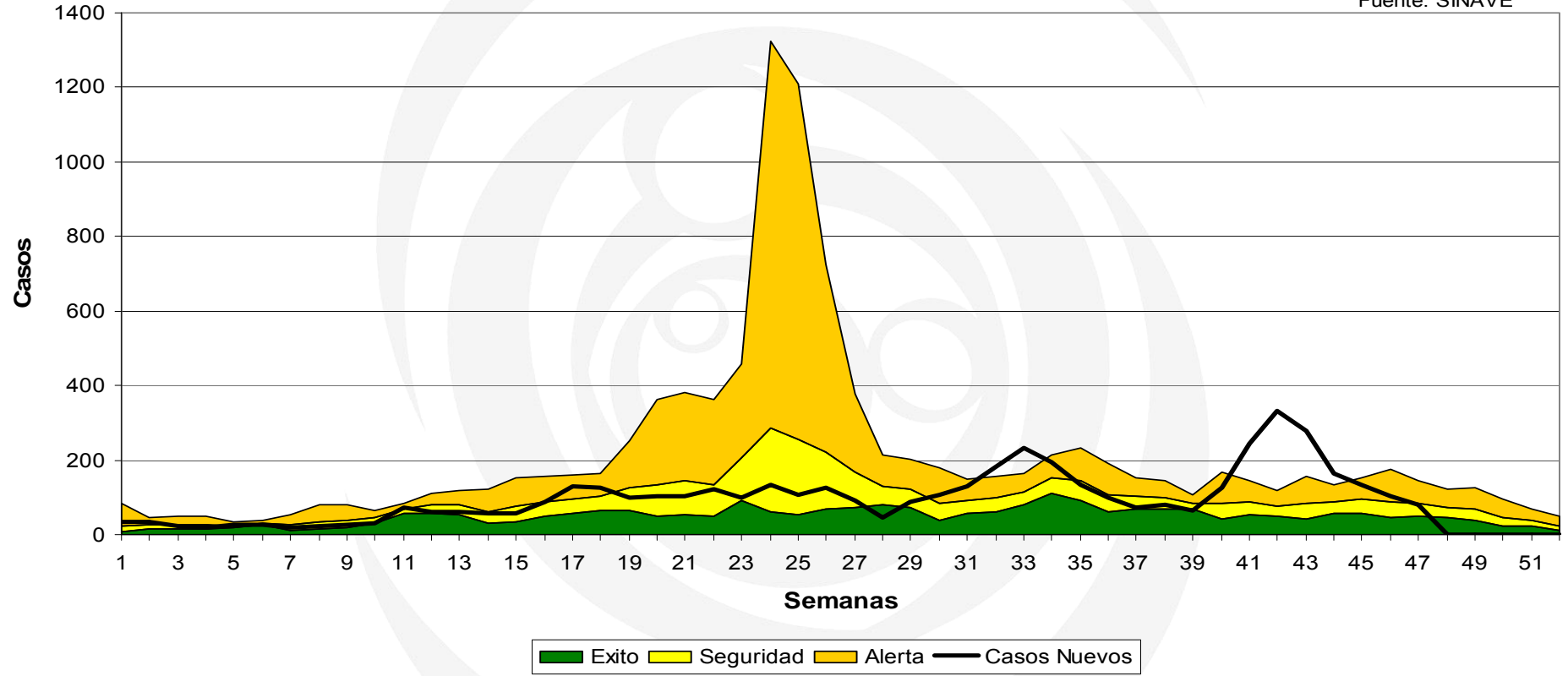

Fuente: Dirección Epidemiología e Información de la salud. Ministerio de Salud - Tierra del Fuego.

3 – INDICADORES EPIDEMIOLÓGICOS

**Corredor Endémico Semanal de 2010
Enfermedad Tipo Influenza (ETI). Ushuaia
Históricos de 5 años: 2005 a 2009**

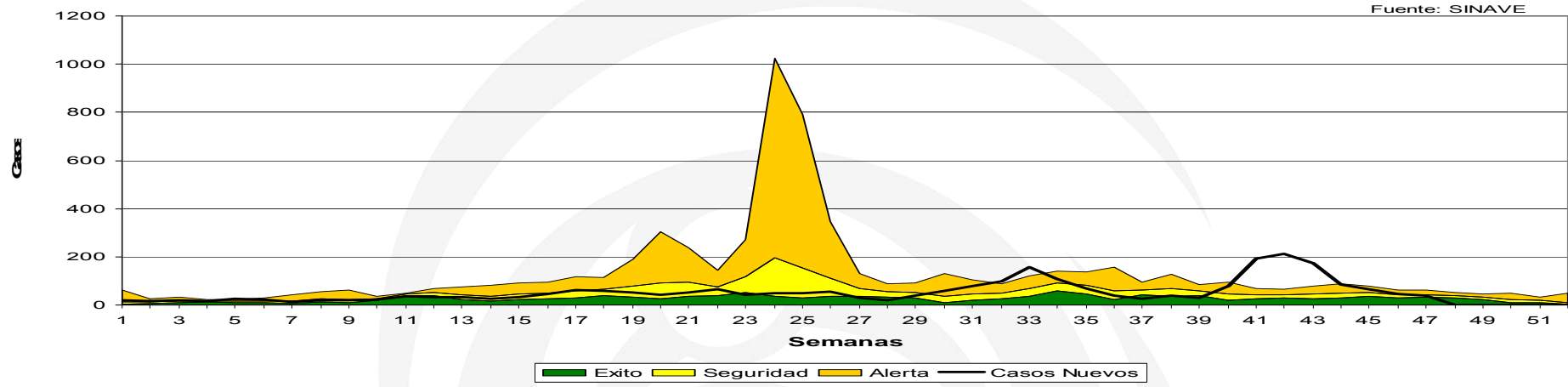

**Corredor Endémico Semanal de 2010
Enfermedad Tipo Influenza (ETI). Río Grande
Históricos de 5 años: 2005 a 2009**

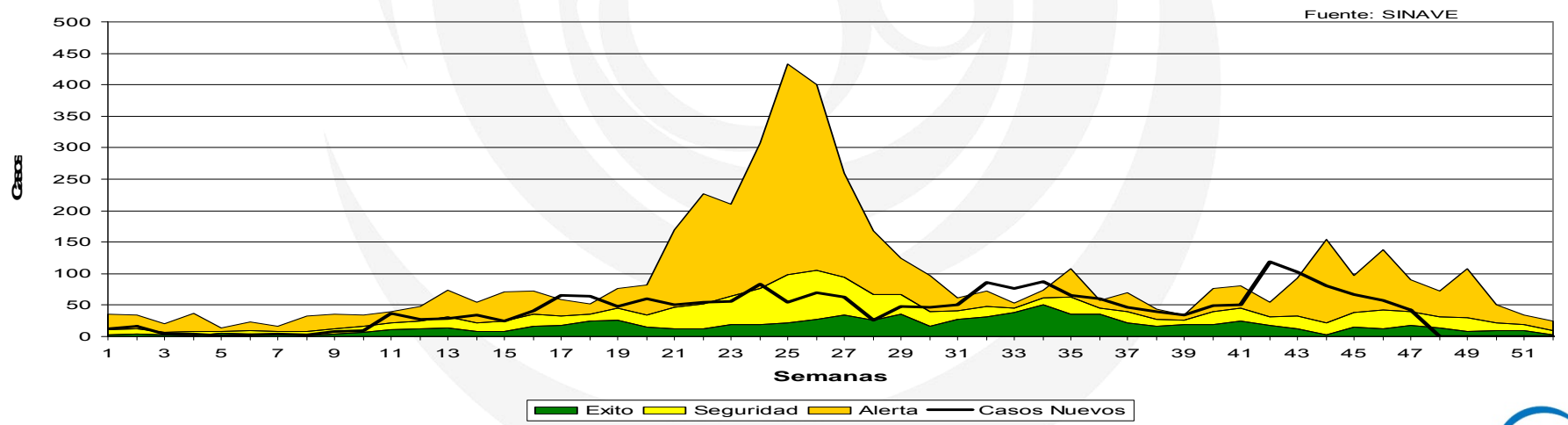

Fuente: Dirección Epidemiología e Información de la salud. Ministerio de Salud - Tierra del Fuego.

3 – INDICADORES EPIDEMIOLOGICOS

Corredor Endémico Semanal de 2010 Neumonía. Tierra del Fuego Históricos de 5 años: 2005 a 2009

Fuente: SINAVE

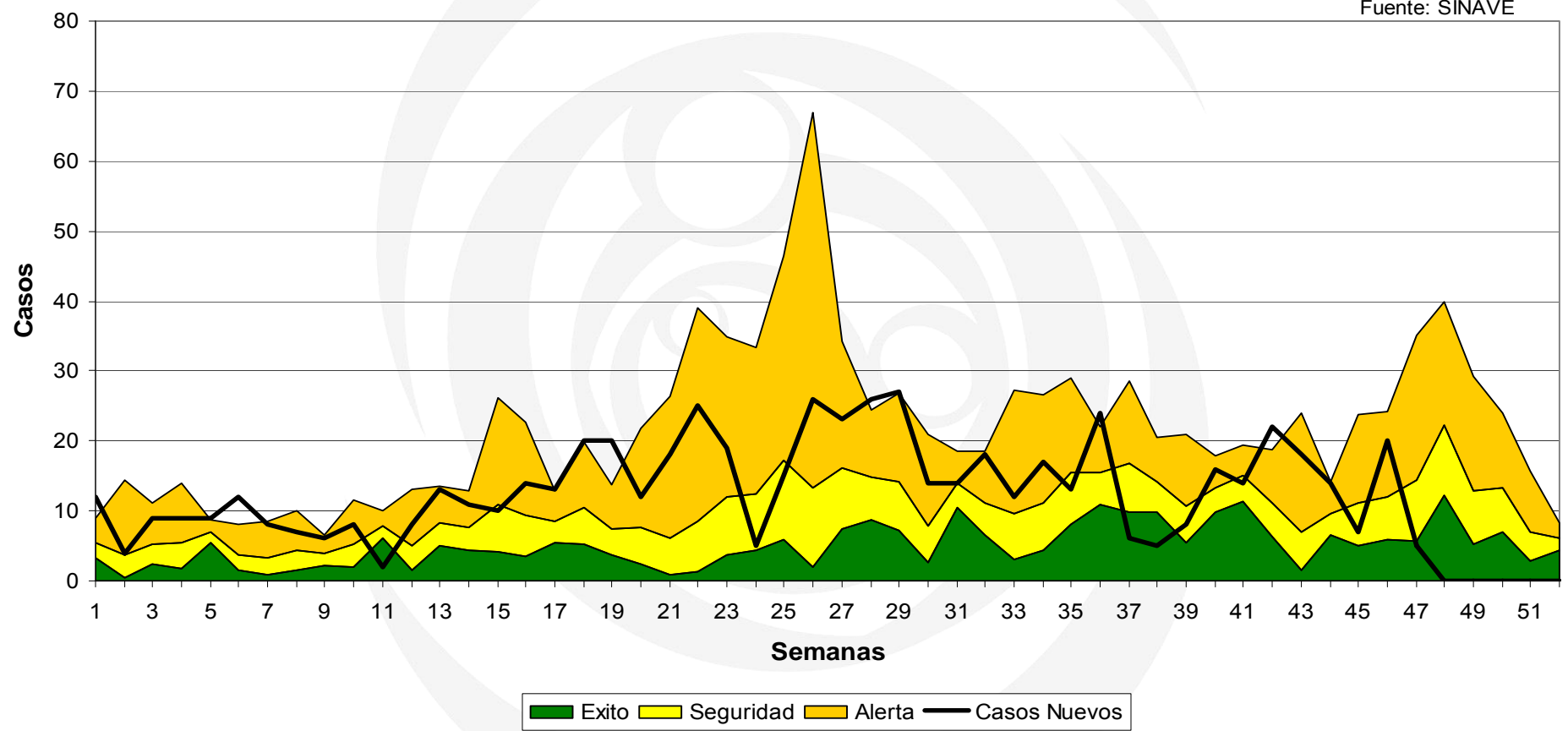

Fuente: Dirección Epidemiología e Información de la salud. Ministerio de Salud - Tierra del Fuego.

3 – INDICADORES EPIDEMIOLÓGICOS

**Corredor Endémico Semanal de 2010
Neumonía. Ushuaia
Históricos de 5 años: 2005 a 2009**

Fuente: SINAVE

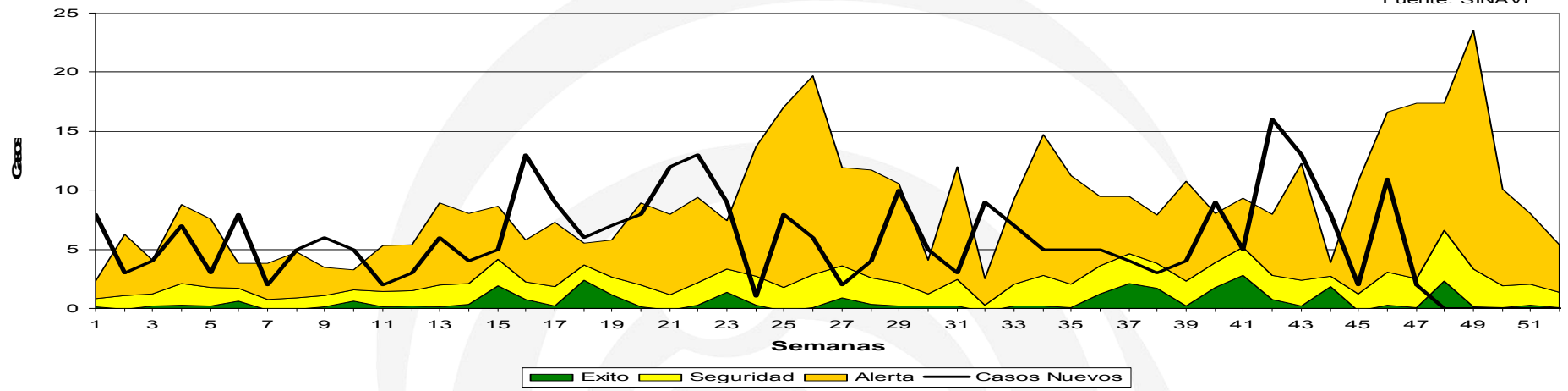

**Corredor Endémico Semanal de 2010
Neumonía. Río Grande
Históricos de 5 años: 2005 a 2009**

Fuente: SINAVE

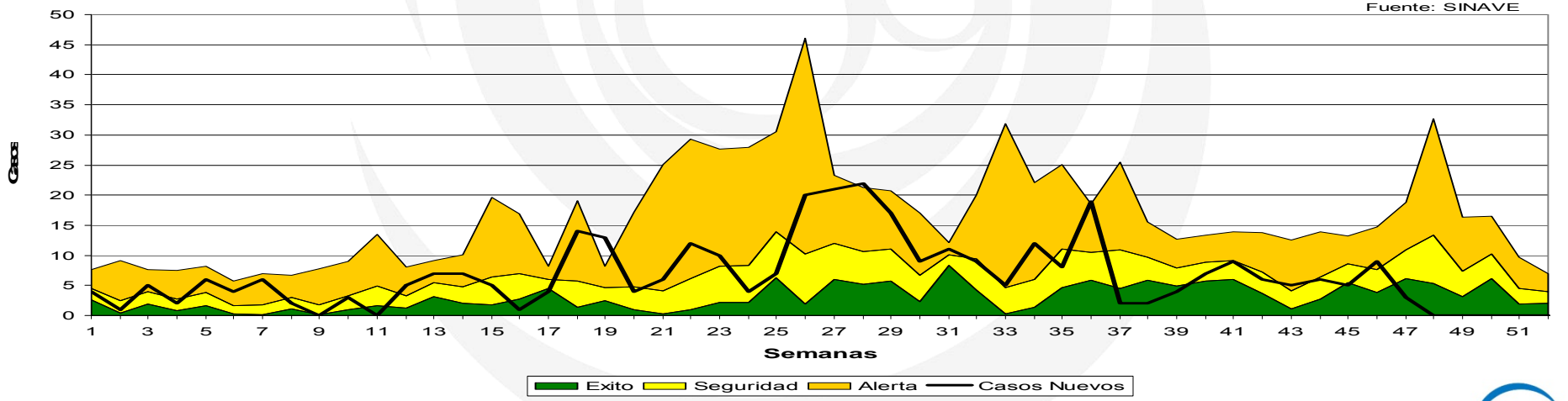

Fuente: Dirección Epidemiología e Información de la salud. Ministerio de Salud - Tierra del Fuego.

3 – INDICADORES EPIDEMIOLOGICOS

Corredor Endémico Semanal de 2010 Varicela. Tierra del Fuego Históricos de 5 años: 2005 a 2009

Fuente: SINAVE

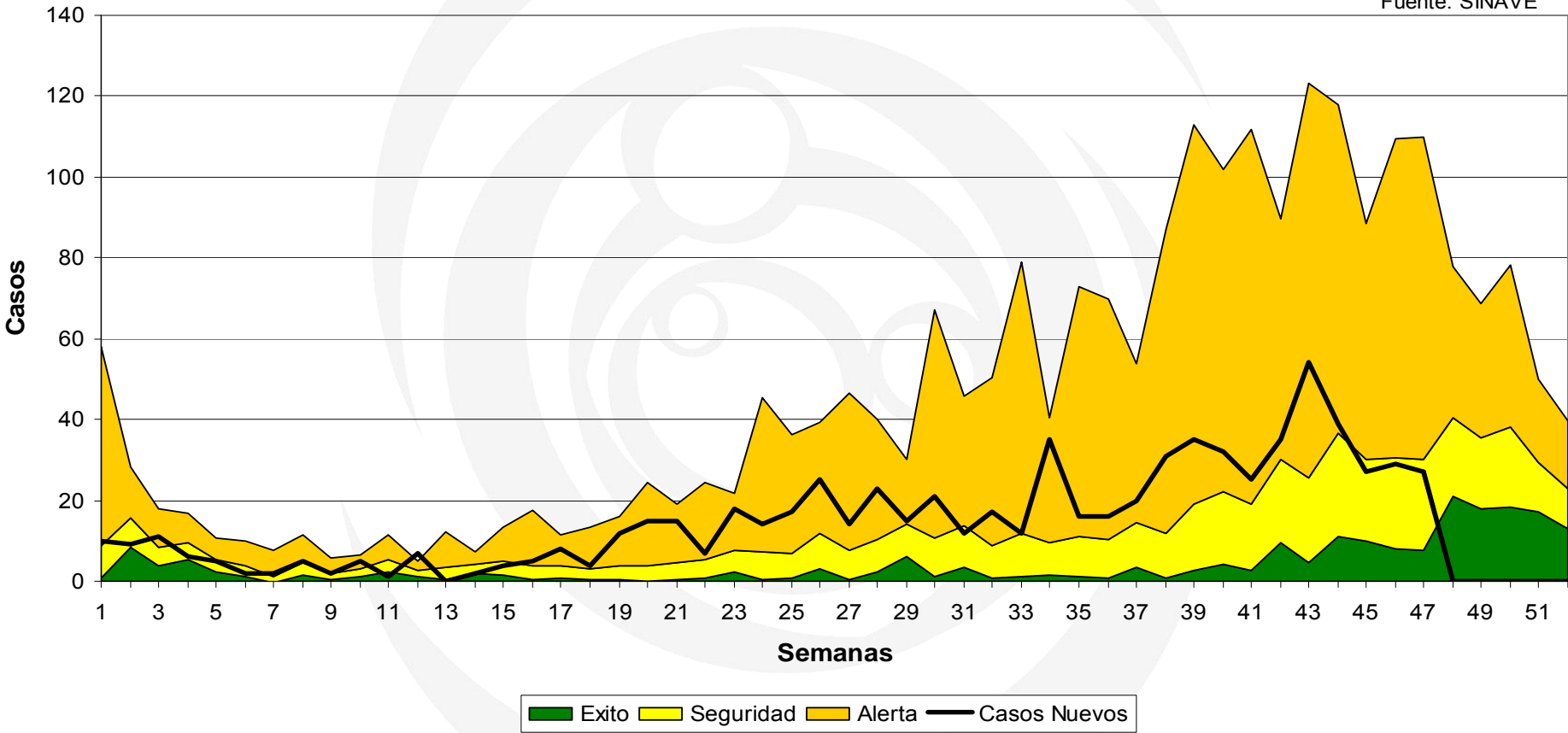

Fuente: Dirección Epidemiología e Información de la salud. Ministerio de Salud - Tierra del Fuego.

3 – INDICADORES EPIDEMIOLÓGICOS

**Corredor Endémico Semanal de 2010
Varicela. Ushuaia
Históricos de 5 años: 2005 a 2009**

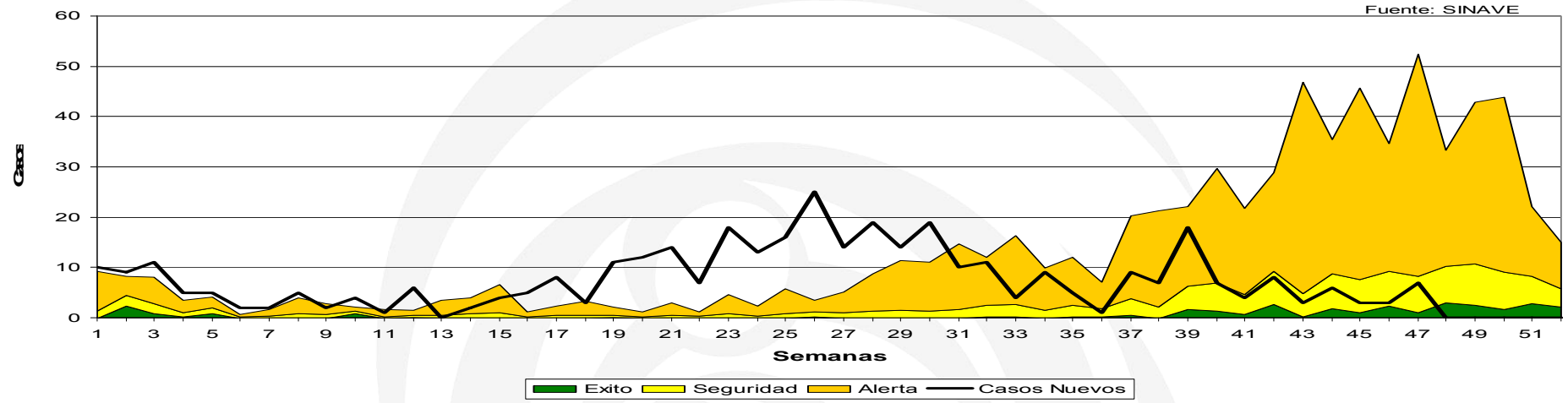

Fuente: SINAVE

**Corredor Endémico Semanal de 2010
Varicela. Río Grande
Históricos de 5 años: 2005 a 2009**

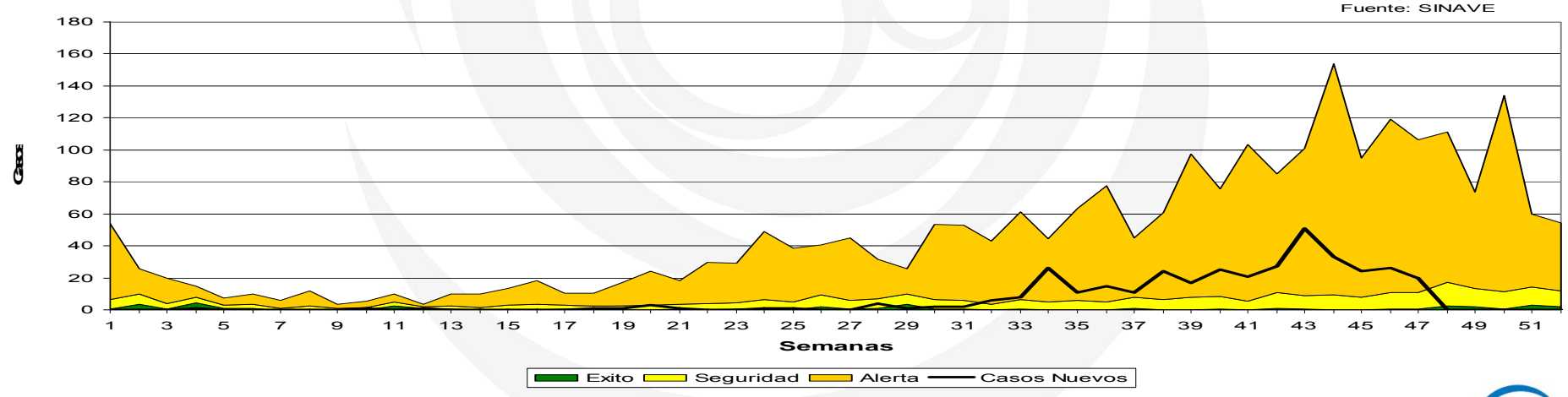

Fuente: SINAVE

Fuente: Dirección Epidemiología e Información de la salud. Ministerio de Salud - Tierra del Fuego.

3 – INDICADORES EPIDEMIOLOGICOS

Corredor Endémico Semanal de 2010 Diarreas . Tierra del Fuego Históricos de 5 años: 2005 a 2009

Fuente: SINAVE

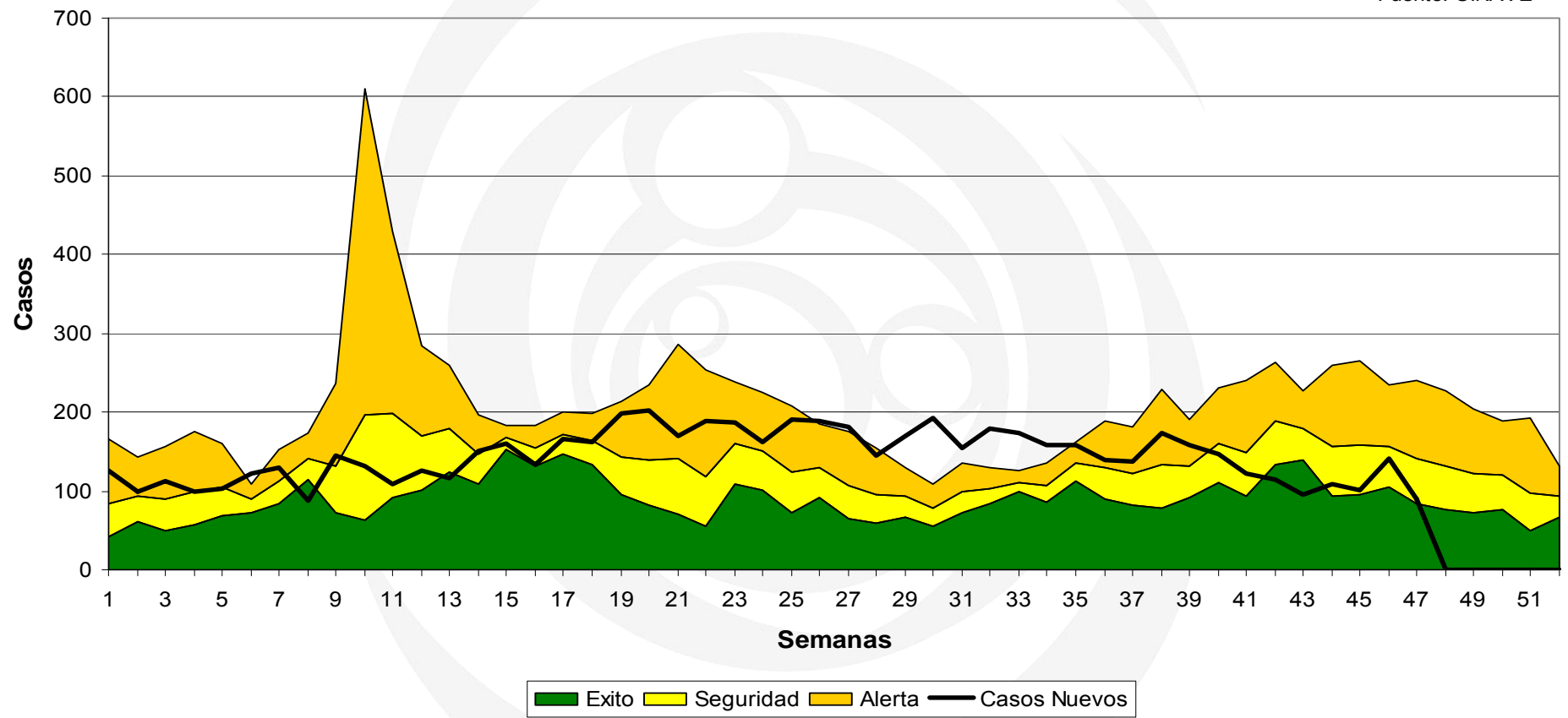

Fuente: Dirección Epidemiología e Información de la salud. Ministerio de Salud - Tierra del Fuego.

3 – INDICADORES EPIDEMIOLÓGICOS

**Corredor Endémico Semanal de 2010
Diarreas . Ushuaia
Históricos de 5 años: 2005 a 2009**

Fuente: SINAVE

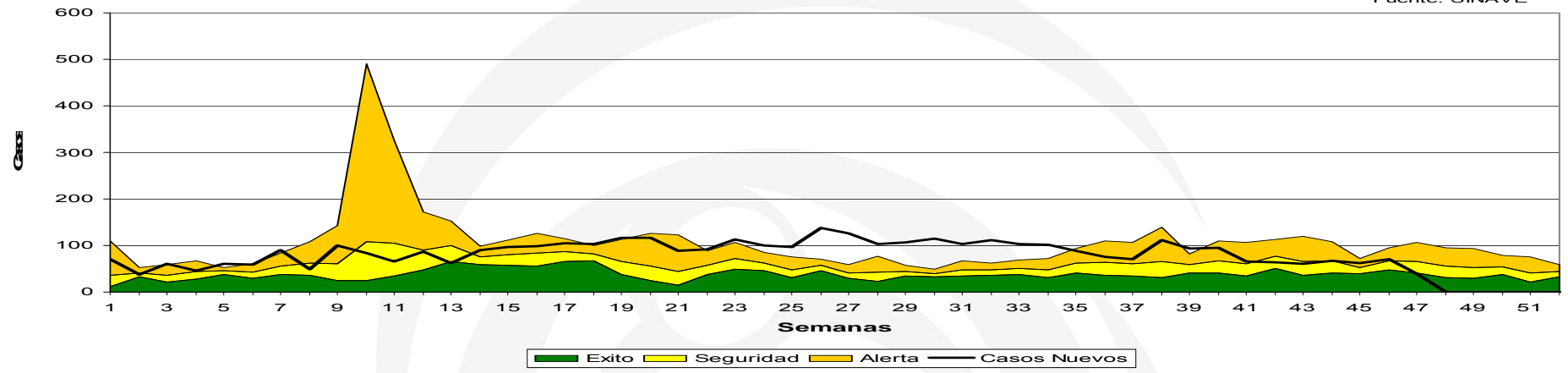

**Corredor Endémico Semanal de 2010
Diarreas . Río Grande
Históricos de 5 años: 2005 a 2009**

Fuente: SINAVE

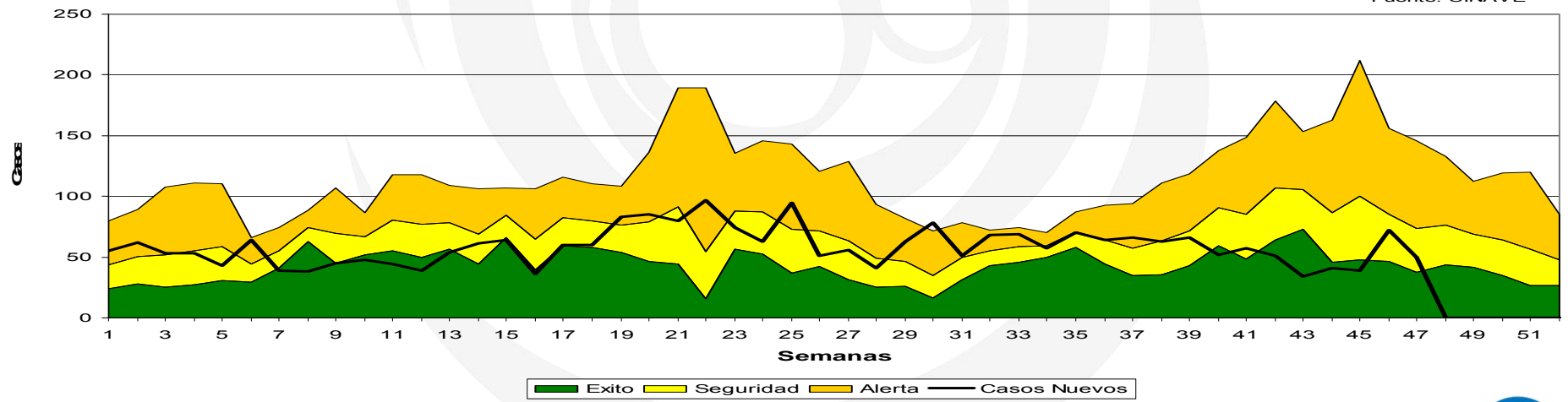

Fuente: Dirección Epidemiología e Información de la salud. Ministerio de Salud - Tierra del Fuego.

3 – INDICADORES EPIDEMIOLOGICOS

Virus Respiratorios según Semana Epidemiológica. Total País. Año 2010. n=18327

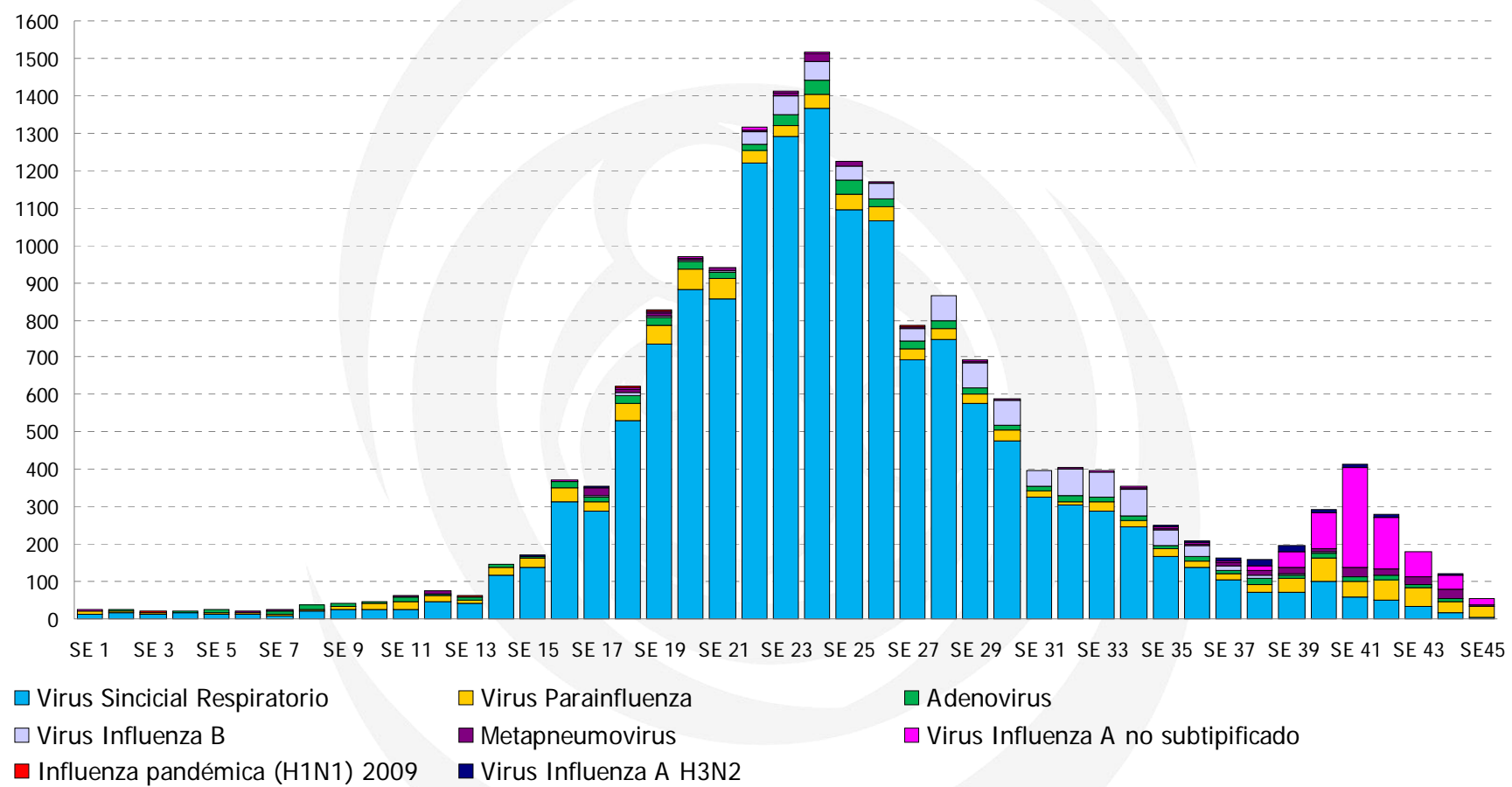

Fuente: Dirección Nacional de Epidemiología.

3 – INDICADORES EPIDEMIOLOGICOS

Casos positivos para influenza según tipo y subtipo por semana epidemiológica. Total País

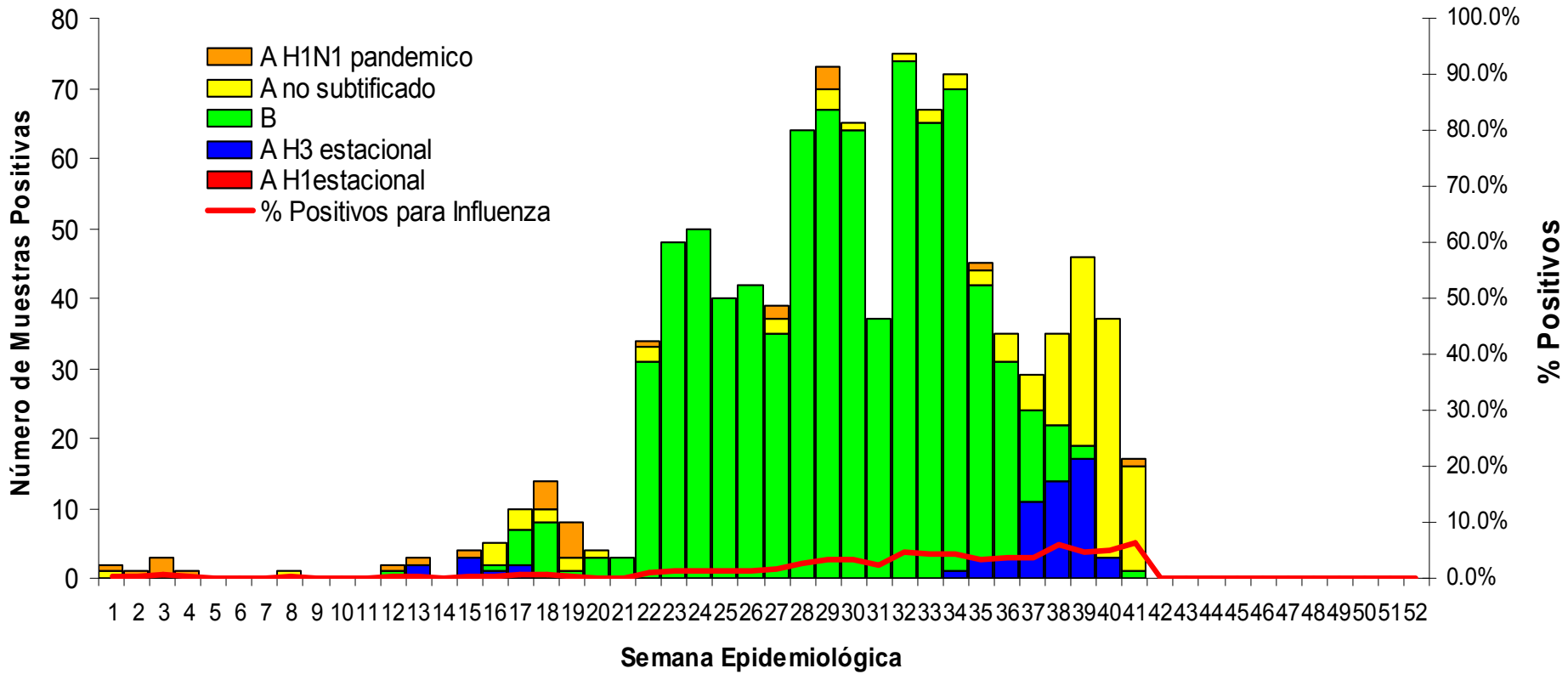

Fuente: Dirección Nacional de Epidemiología.

3 – INDICADORES EPIDEMIOLOGICOS

Virus respiratorios. Distribución porcentual por grupo de edad. Año 2010. Total país. n=16892 SE 41

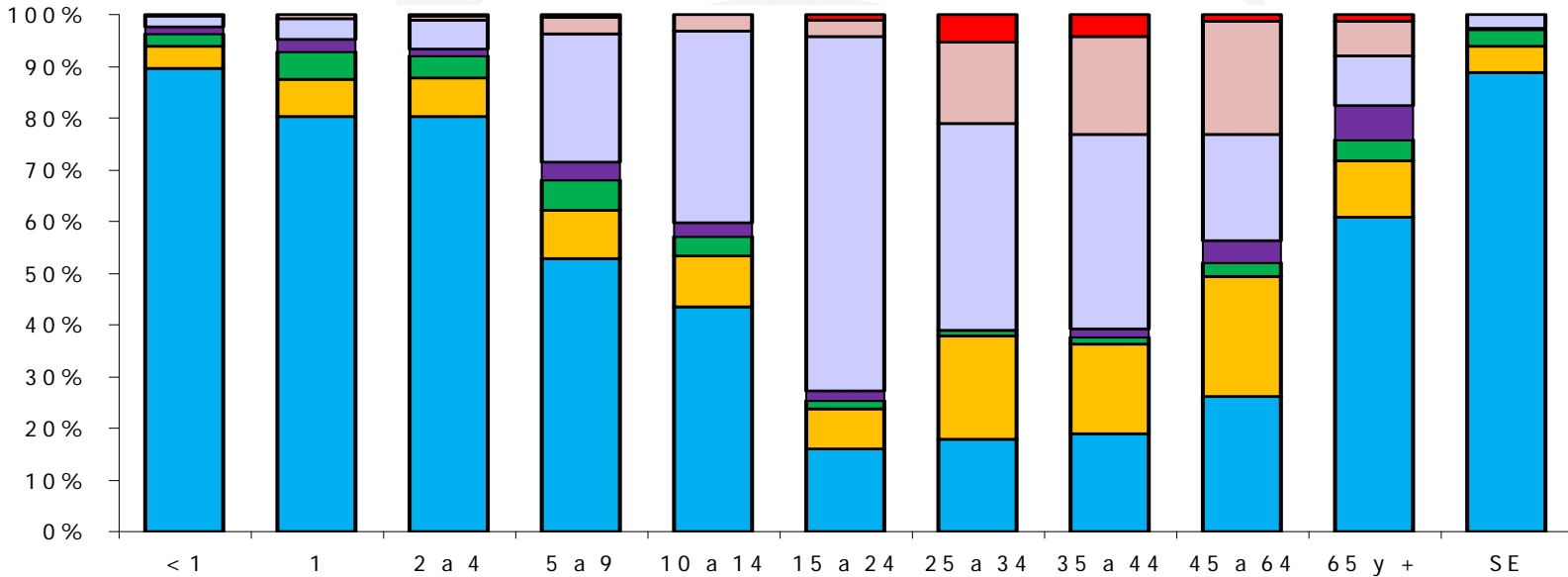

- Virus Sincicial Respiratorio
- Virus Parainfluenza
- Adenovirus
- Metapneumovirus
- Virus Influenza B
- Virus Influenza A H1 Estacional
- Influenza A no subtipificado
- Influenza pandémica (H1N1) 2009

Fuente: Dirección Nacional de Epidemiología.

3 – INDICADORES EPIDEMIOLOGICOS

EVENTOS RESPIRATORIOS SEGÚN TIPO DE VIRUS (N= 287)
LABORATORIO HOSPITAL REGIONAL USHUAIA AL 27/11/2010 - TIERRA DEL FUEGO

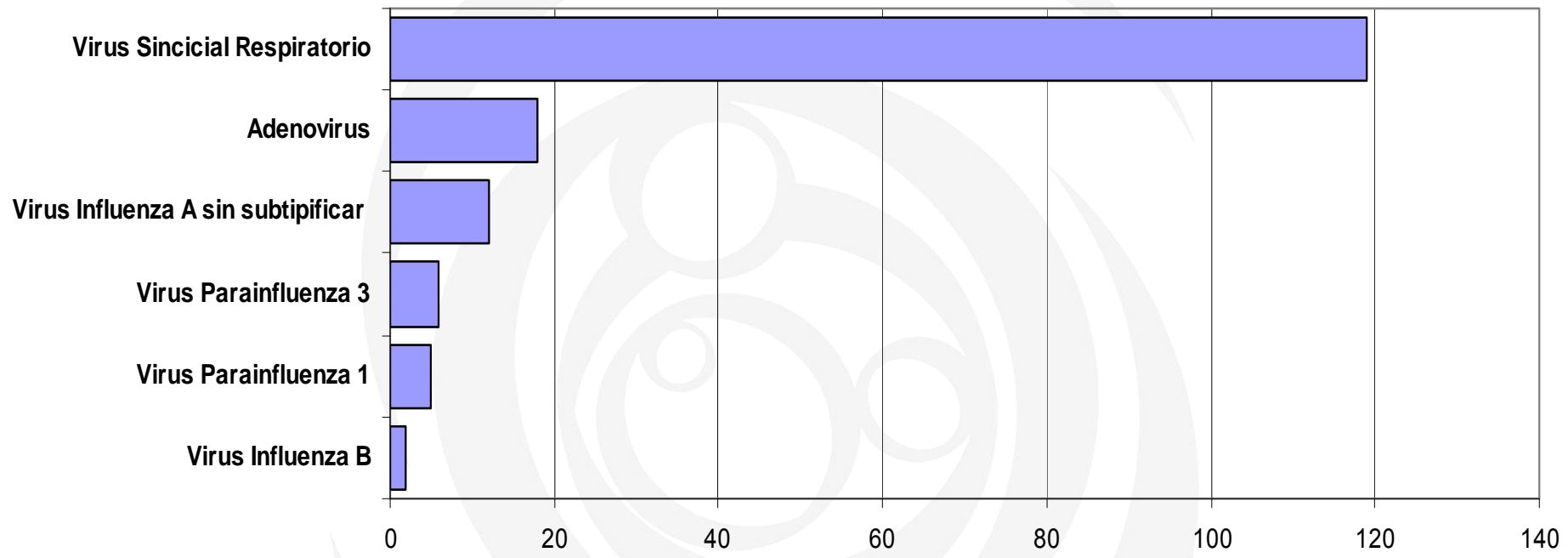

	Virus Influenza B	Virus Parainfluenza 1	Virus Parainfluenza 3	Virus Influenza A sin subtipificar	Adenovirus	Virus Sincial Respiratorio
■ Serie1	2	5	6	12	18	119

Cantidad

Fuente: Laboratorio Hospital Regional Ushuaia. Ministerio de salud. Provincia Tierra del Fuego.

3 – INDICADORES EPIDEMIOLOGICOS

VIRUS HALLADOS SEGUN TIPO POR GRUPO DE EDAD
 LABORATORIO HOSPITAL REGIONAL USHUAIA AL 27/11/10 - TIERRA DEL FUEGO

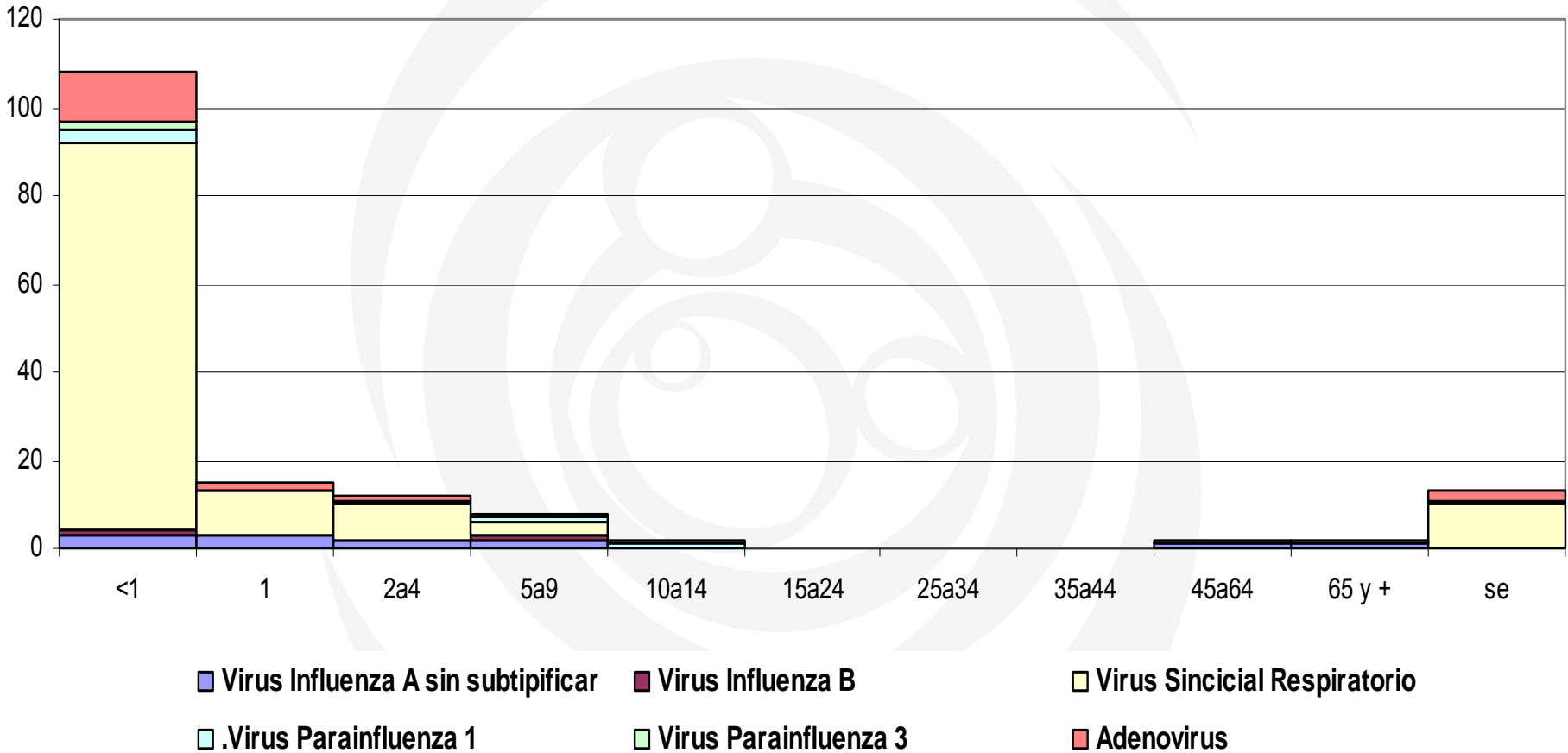

Fuente: Laboratorio Hospital Regional Ushuaia. Ministerio de salud. Provincia Tierra del Fuego.

3 – INDICADORES EPIDEMIOLOGICOS

- Hospitalizaciones (E.T.I, Neumonía y Bronquiolitis) discriminadas por departamentos
- sexo, grupo edad < y > 14 años y por SE. Año 2010 Tierra del Fuego

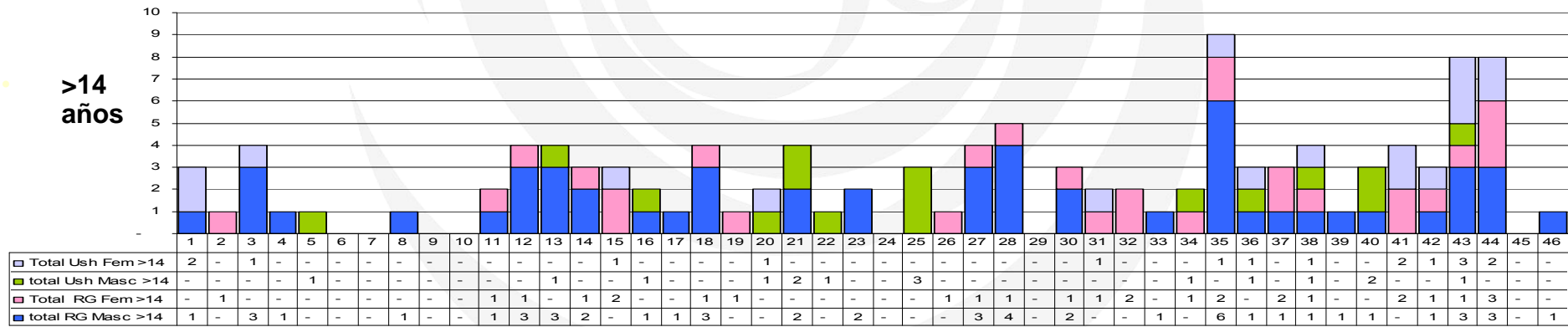
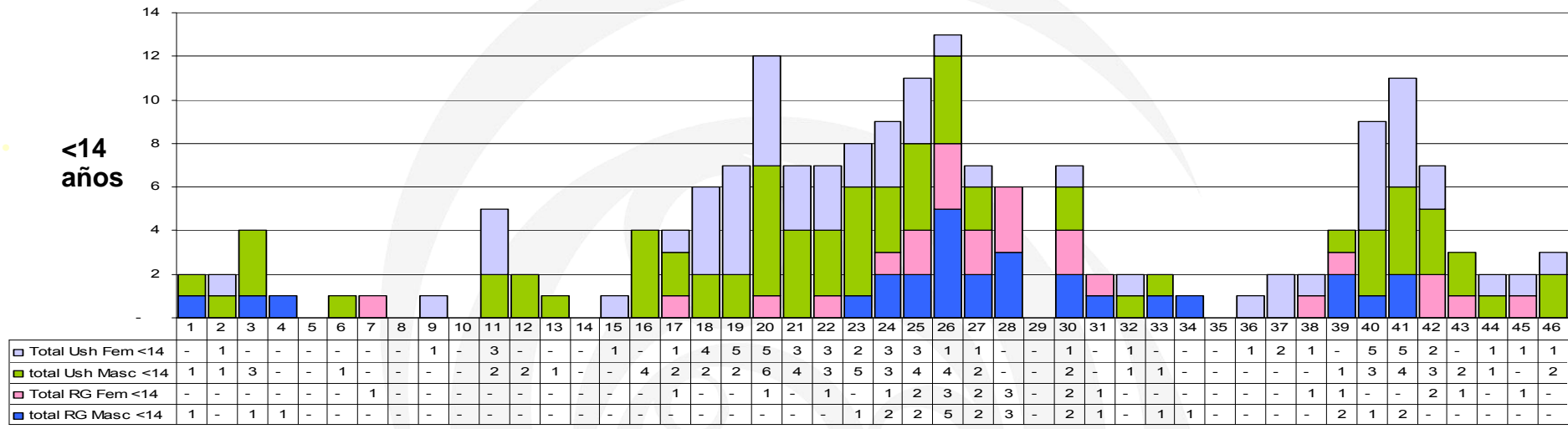

Fuente: Dirección Epidemiología e Información de la Salud. Tierra del Fuego.

EVOLUCIÓN DEL TOTAL DE CONSULTAS MÉDICAS POR DEPARTAMENTOS Y TRIMESTRES - PROVINCIA DE TDF - PERÍODO 2007 AL 2010

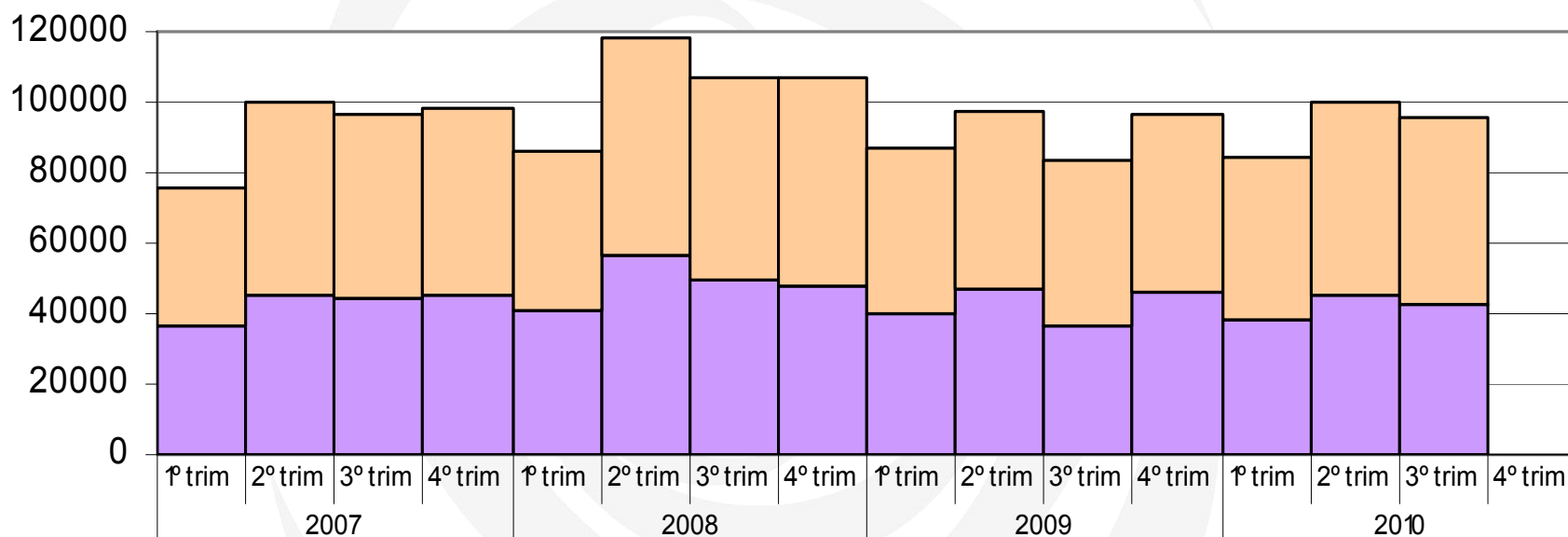

■ RIO GRANDE	39013	54339	52260	53266	45002	61852	57188	59693	46657	50468	46732	50323	46168	54893	53001	0
■ USHUAIA	36879	45273	44310	45188	40722	56740	49514	47621	40410	47160	36517	46370	38022	44875	42304	0

Fuente: Dirección Epidemiología e Información de la salud. Ministerio de Salud - Tierra del Fuego.

EVOLUCIÓN DEL TOTAL DE CONSULTAS NO MÉDICAS POR DEPARTAMENTOS Y TRIMESTRES - PROVINCIA TDF - PERÍODO 2007 AL 2010

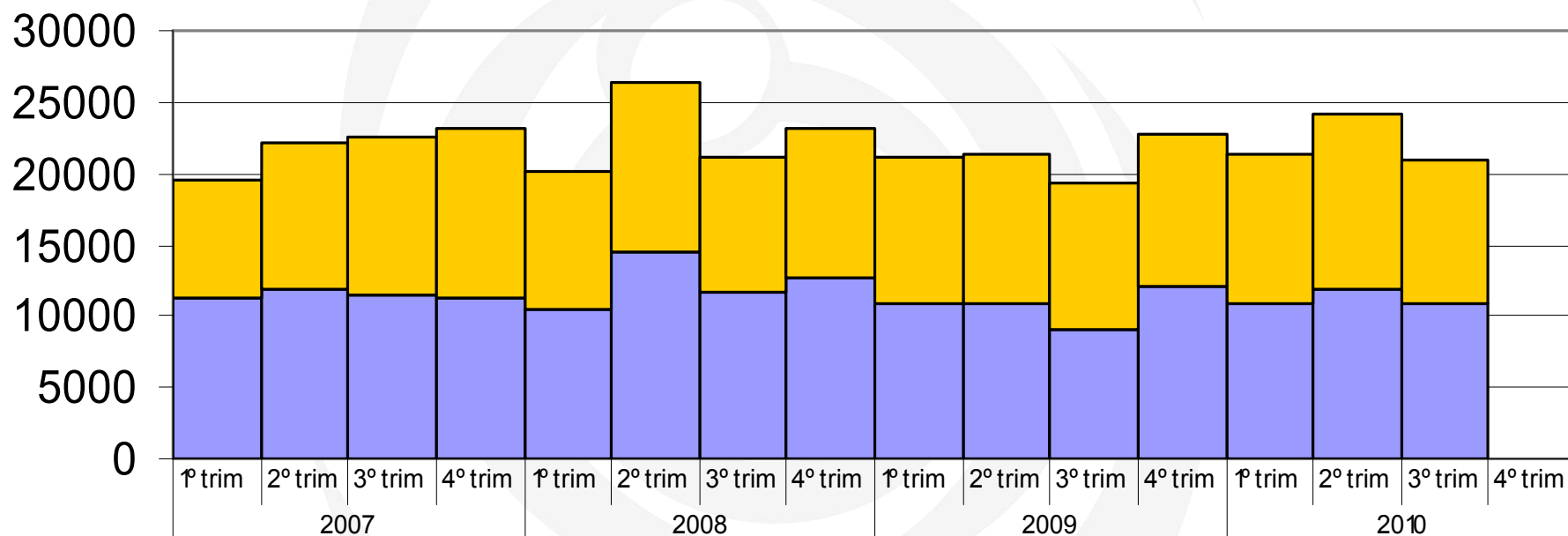

■ RIO GRANDE	8392	10363	11100	11889	9731	1729	9420	10595	10292	10523	10122	10744	10562	12229	10063	0
■ USHUAIA	1175	11828	11376	11351	10488	14593	11649	12643	10806	10914	9161	11994	10781	11894	10939	0

Fuente: Dirección Epidemiología e Información de la salud. Ministerio de Salud - Tierra del Fuego.

5 – INDICADORES DE PRODUCCION DE SERVICIOS DE SALUD

EVOLUCIÓN DEL TOTAL DE CONSULTAS SEGÚN MÉDICAS Y NO MÉDICAS POR TRIMESTRE - PROVINCIA DE TDF - PERÍODO 2007 AL 2010

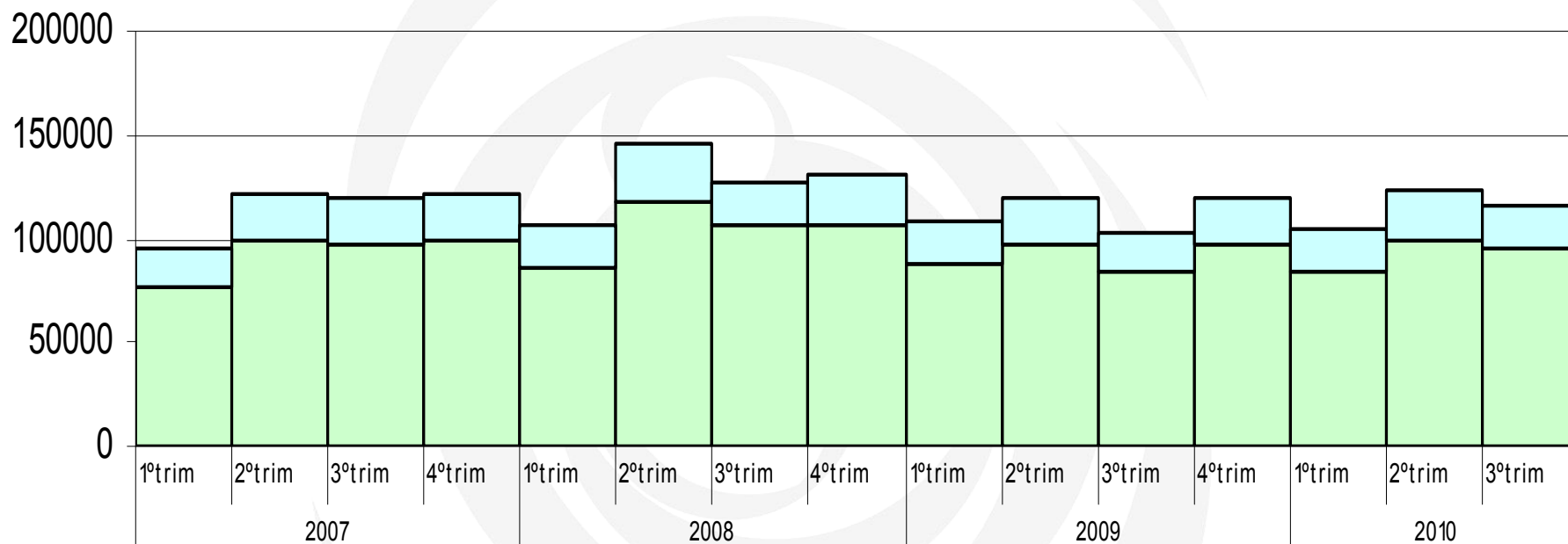

■ NOMEDICAS	19567	22191	22476	23240	20219	26322	21069	23238	21098	21437	19283	22738	21343	24123	21002
■ MEDICAS	75892	99612	96570	98454	85724	118592	106702	107314	87067	97628	83249	96693	84190	99768	95305

Fuente: Dirección Epidemiología e Información de la salud. Ministerio de Salud - Tierra del Fuego.

5 – INDICADORES DE PRODUCCIÓN DE SERVICIOS DE SALUD

Indicadores Seleccionados de Internación HRRG - Año 2010

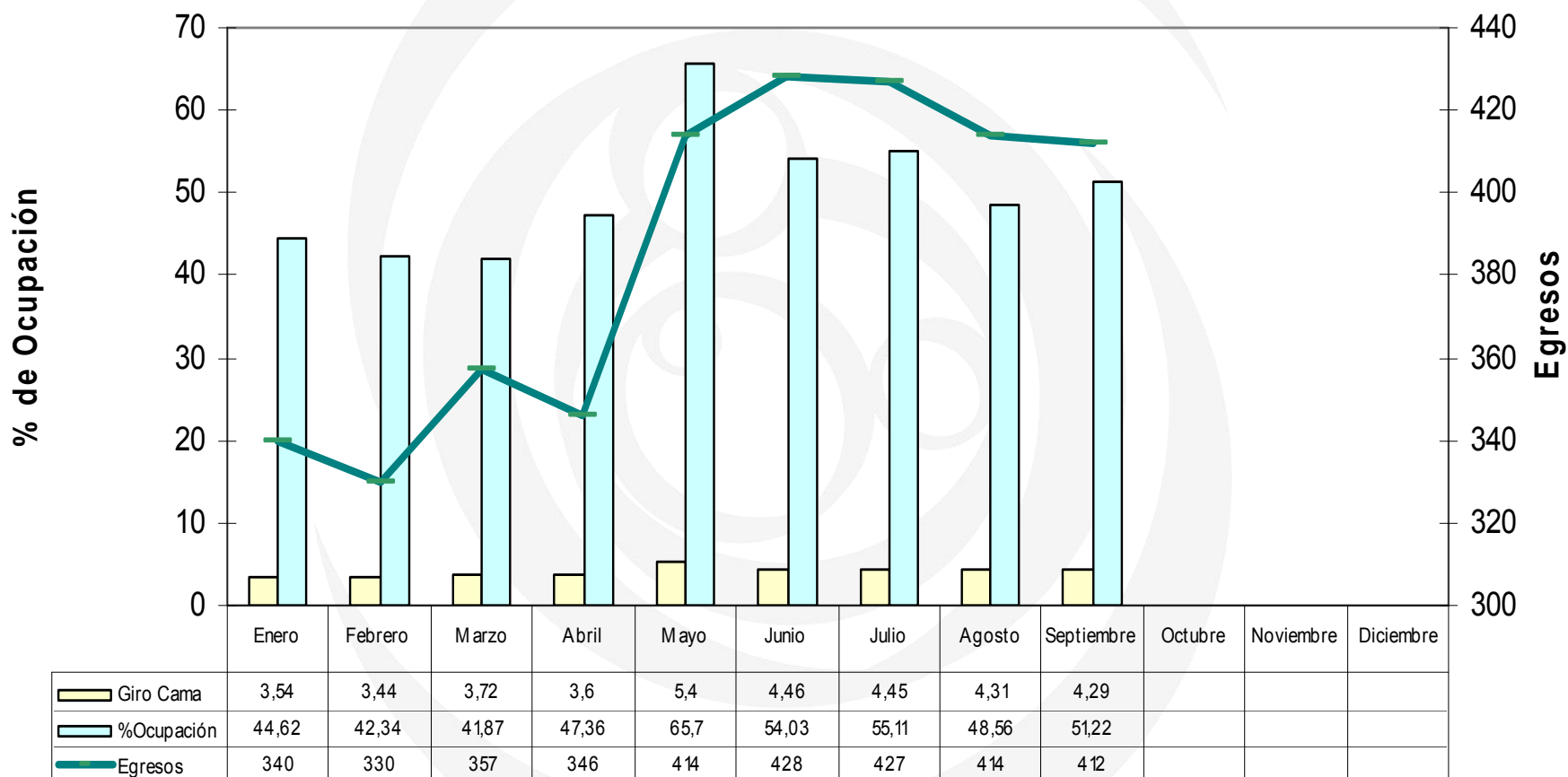

Fuente: Dirección Epidemiología e Información de la salud. Ministerio de Salud - Tierra del Fuego.



Gobierno de Tierra del Fuego
Antártida e Islas del Atlántico Sur.

REPÚBLICA ARGENTINA

Diciembre 2010

SALUD para la VIDA
un derecho social



MINISTERIO
DE SALUD

5 – INDICADORES DE PRODUCCION DE SERVICIOS DE SALUD

Indicadores Seleccionados de Internación H.R.U. Año 2010

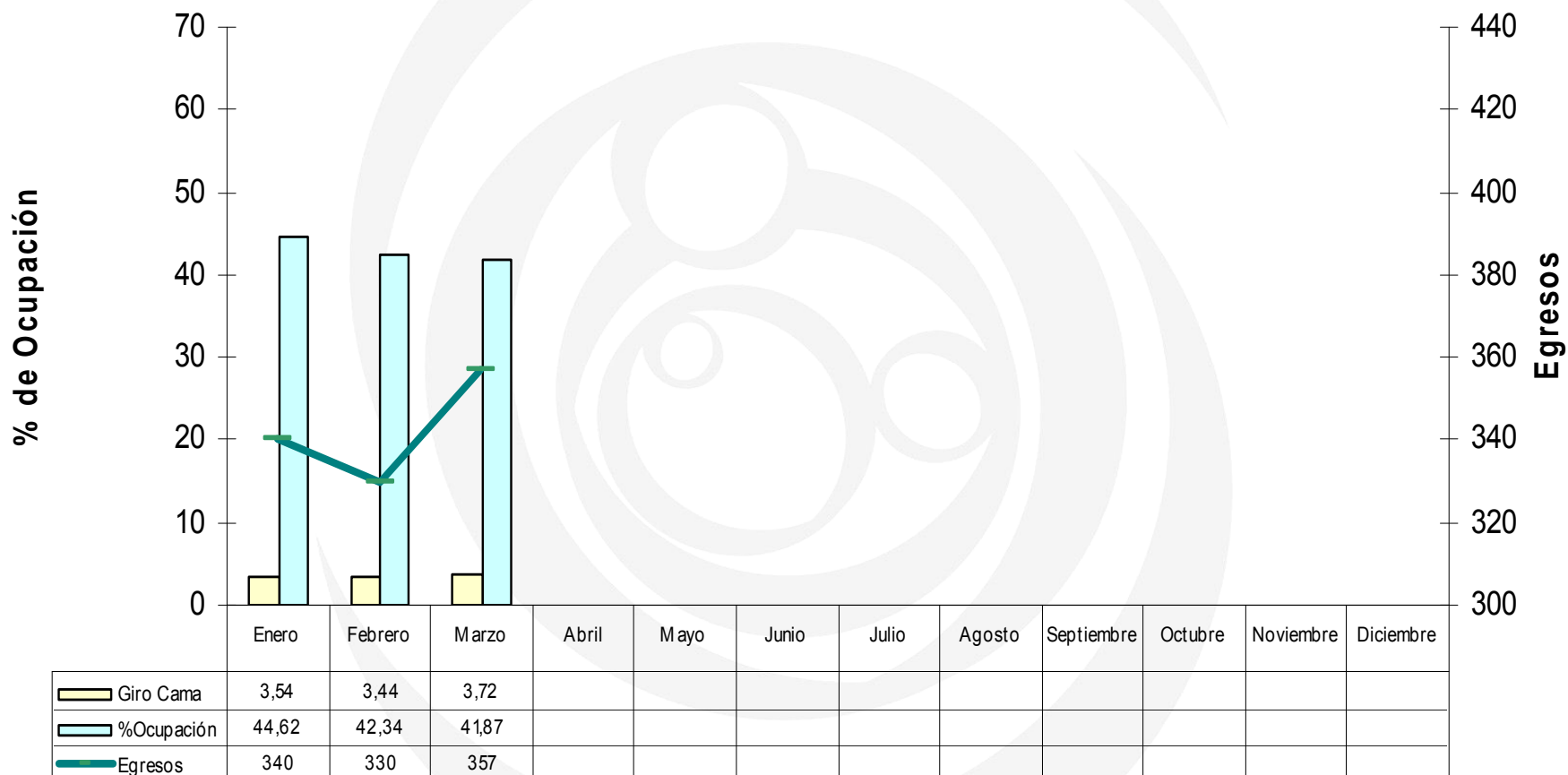

Fuente: Dirección Epidemiología e Información de la salud. Ministerio de Salud - Tierra del Fuego.

5 – INDICADORES DE PRODUCCION DE SERVICIOS DE SALUD

Pacientes derivados a Buenos Aires Acumulado anual 2008 - 2010

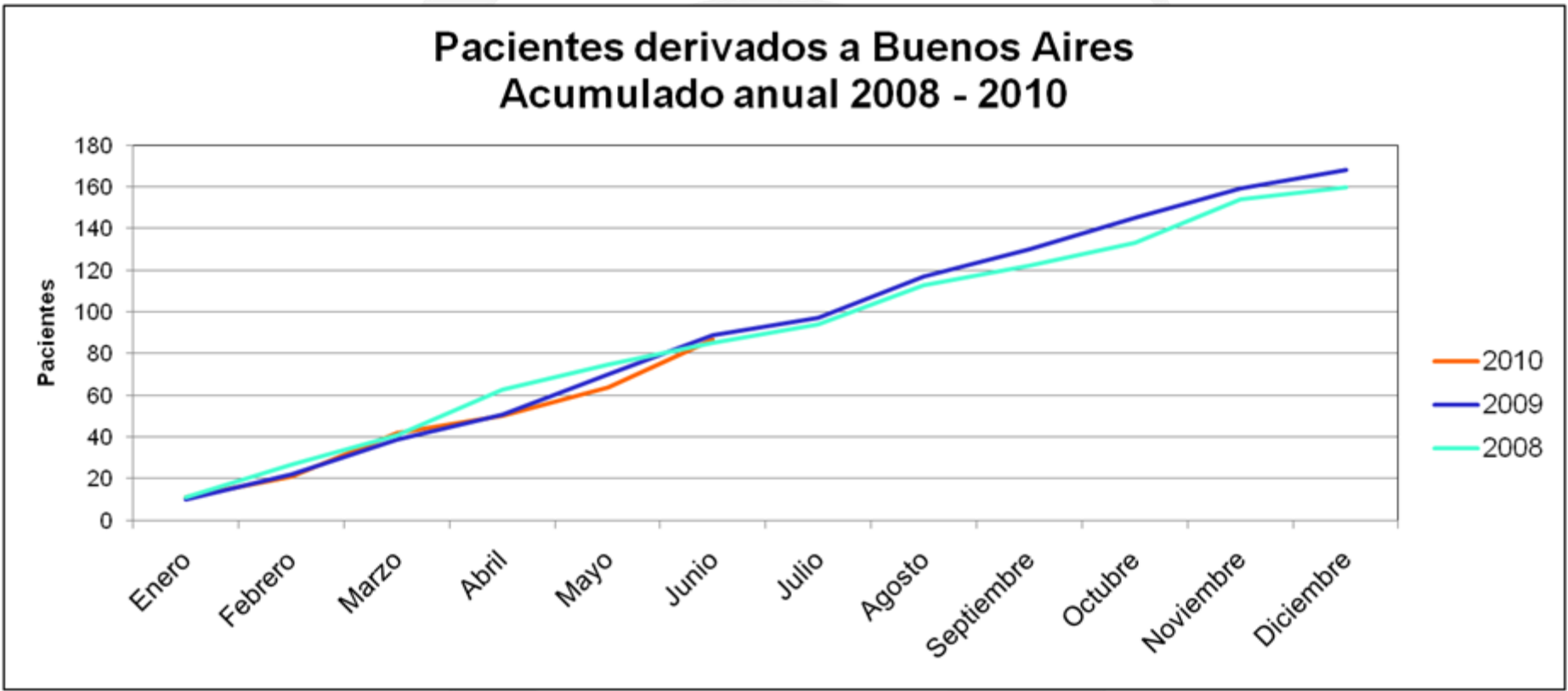

Fuente: Dirección de Salud. Delegación Casa del Gobierno de Tierra del Fuego.

2 – INDICADORES ESTADÍSTICAS VITALES

DEFUNCIONES POR CAUSAS EXTERNAS REGISTRADAS SEGÚN DEPARTAMENTO ENERO A SEPTIEMBRE 2010 PROVINCIA DE TIERRA DEL FUEGO

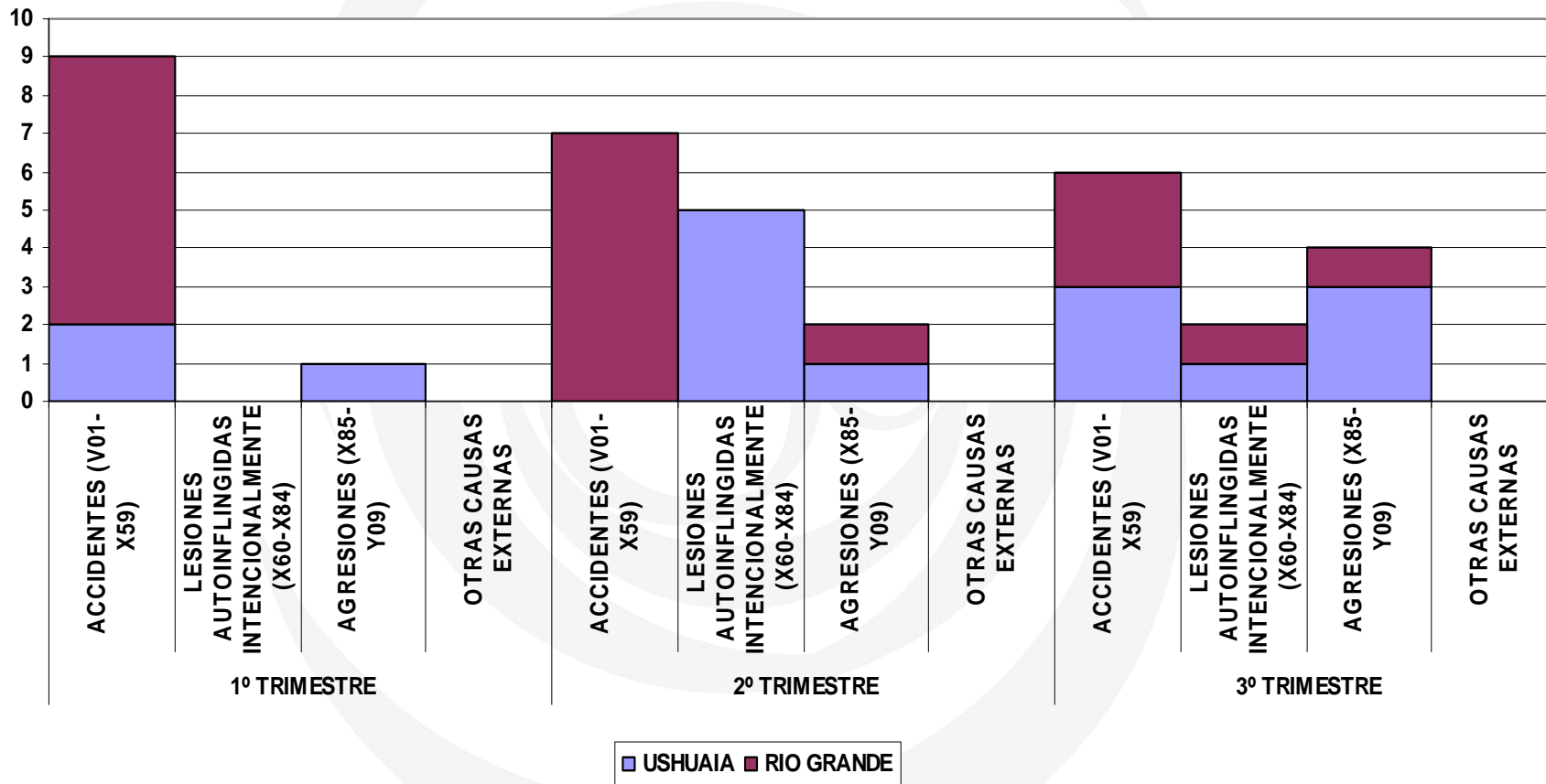

Fuente: Dirección Epidemiología e Información de la salud. Ministerio de Salud - Tierra del Fuego.

2 – INDICADORES ESTADÍSTICAS VITALES

MUERTES POR SUICIDIOS SEGÚN DEPARTAMENTO POR TIPO, EDAD Y SEXO.

• AÑO 2010 (al 30/11/10) PROVINCIA DE TIERRA DEL FUEGO.

DEPARTAMENTOS	FECHA	EDAD	SEXO	CBM
USHUAIA	13/05/2010	25	MASC.	SUICIDIO POR AHORCADURA
	17/06/2010	25	MASC.	SUICIDIO POR AHORCADURA
	14/06/2010	47	MASC.	SUICIDIO POR AHORCADURA
	11/06/2010	68	MASC.	SUICIDIO DISPARO ARMA DE FUEGO
	06/06/2010	79	MASC.	SUICIDIO DISPARO ARMA DE FUEGO
	27/07/2010	56	MASC.	SUICIDIO POR AHORCADURA
	21/10/2010	56	MASC.	SUICIDIO POR AHORCADURA
	27/10/2010	18	FEM.	SUICIDIO POR AHORCADURA
RIO GRANDE	30/06/2010	25	MASC.	SUICIDIO POR AHORCADURA
	22/10/2010	28	MASC.	SUICIDIO POR AHORCADURA
	24/10/2010	26	MASC.	SUICIDIO POR AHORCADURA

Fuente: Medios de Comunicación Social de Tierra del Fuego.