



*Sala de Situación de Salud*  
*Estadísticas Vitales*  
*Provincia de Tierra del Fuego*  
*Año 2015*



Gobierno de  
Tierra del Fuego  
Antártida e Islas  
del Atlántico sur



**MINISTERIO  
DE SALUD**

*Por una Salud  
Integral Inclusiva  
y Humanizada*

Dirección de Epidemiología  
e Información de la Salud

# Población utilizada para el análisis



Año

2010 - 127205 Hab. TDF Censo 2010

Fuente: INDEC. Censo Nacional de Población, Hogares y Viviendas 2010.

Años – Proyecciones.

2011 - 135742 Hab.TDF

2012 - 139852 Hab.TDF

2013 - 143987 Hab.TDF

2014 - 148143 Hab.TDF

Fuente: INDEC. Proyecciones elaboradas en base al Censo Nacional de Población, Hogares y Viviendas 2010.

Esperanza de vida al nacer TDF (calculada para el período 2008-2010)

Ambos Sexos:76,98 años

Mujeres: 79,92 años

Varones:74,24 años



Gobierno de  
Tierra del Fuego  
Antártida e Islas  
del Atlántico sur



**MINISTERIO  
DE SALUD**

*Por una Salud  
Integral Inclusiva  
y Humanizada*

Dirección de Epidemiología  
e Información de la Salud

# PIRÁMIDE POBLACIONAL AÑO 2010 PROVINCIA DE TIERRA DEL FUEGO.

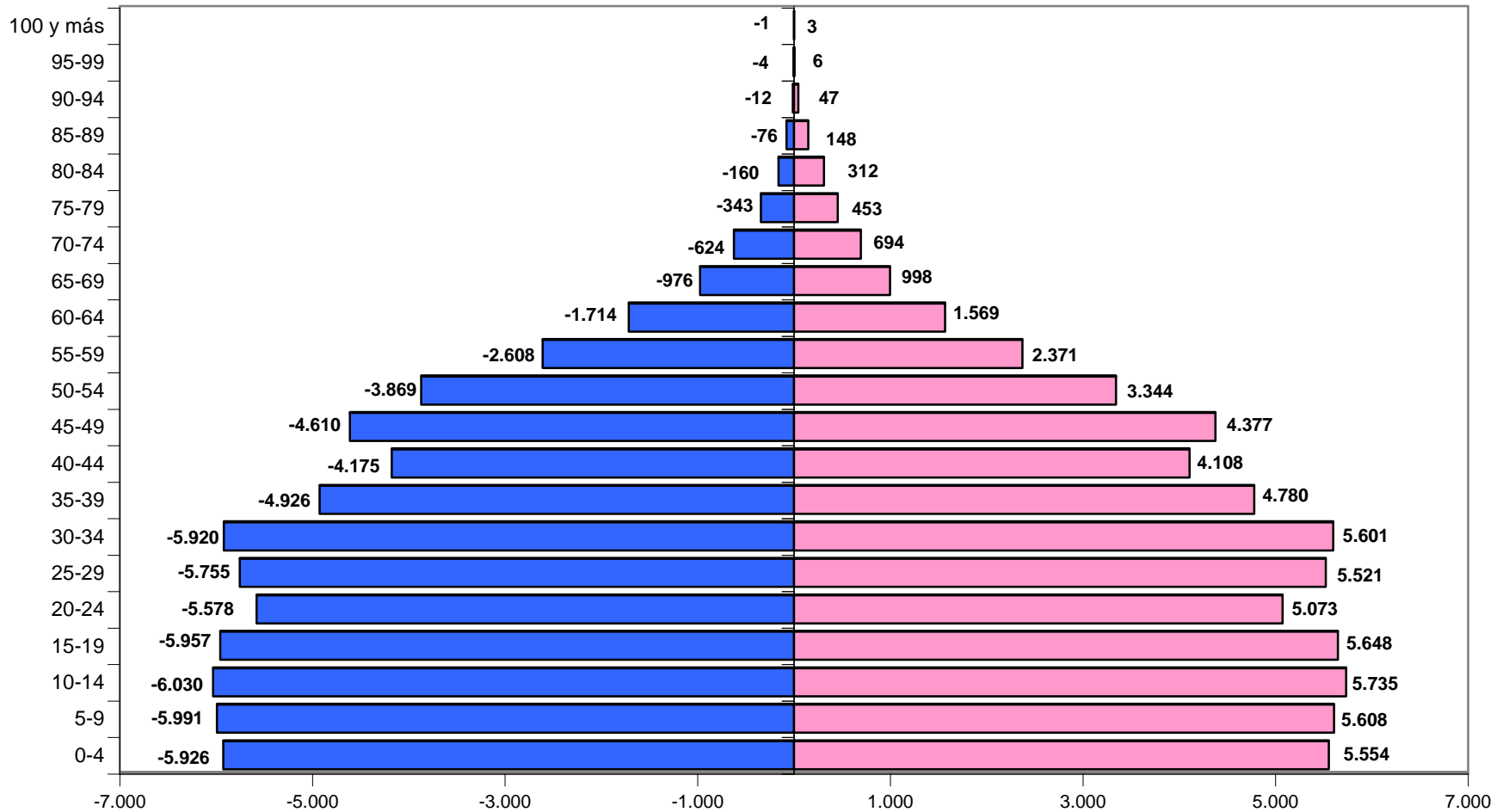

Fuente: INDEC. Censo Nacional de Población, Hogares y Viviendas 2010.

■ Varones ■ Mujeres



Gobierno de  
Tierra del Fuego  
Antártida e Islas  
del Atlántico sur



**MINISTERIO  
DE SALUD**

Por una Salud  
Integral Inclusiva  
y Humanizada

Dirección de Epidemiología  
e Información de la Salud



### PIRÁMIDE POBLACIONAL AÑO 2010 DEPARTAMENTO RIO GRANDE.

### PIRÁMIDE POBLACIONAL AÑO 2010 DEPARTAMENTO USHUAIA.

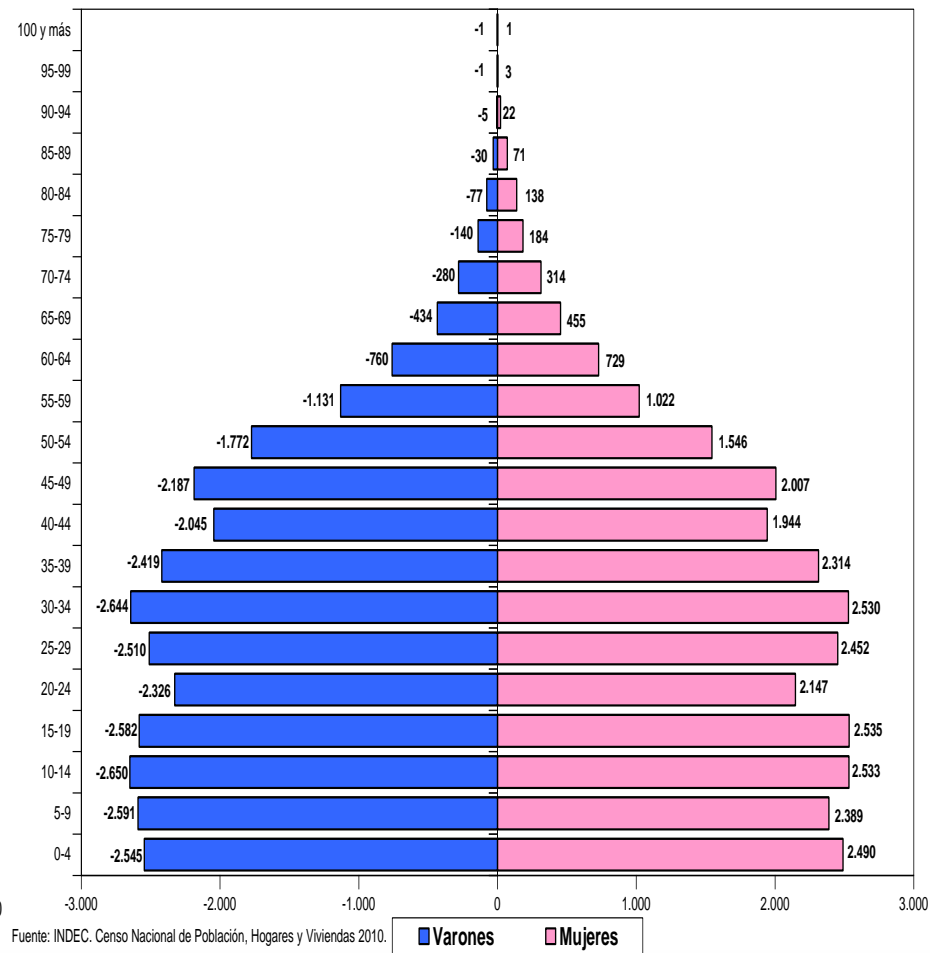
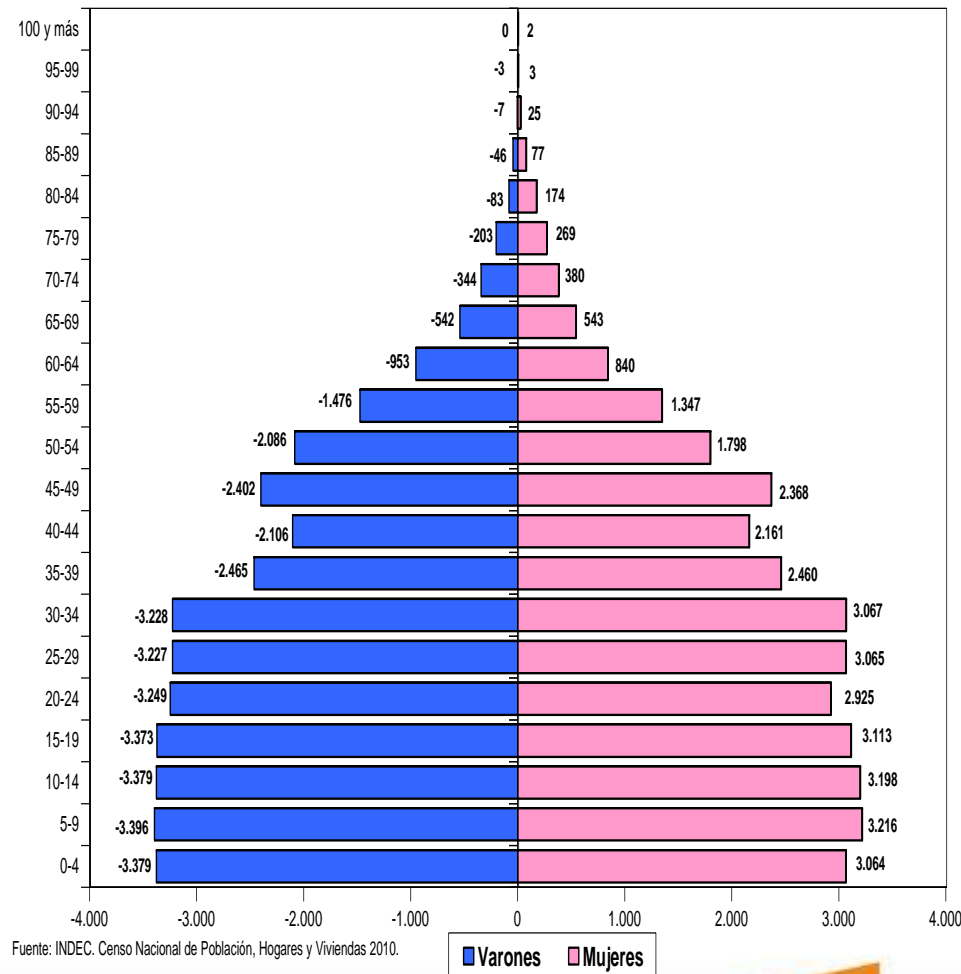

Gobierno de  
Tierra del Fuego  
Antártida e Islas  
del Atlántico sur



MINISTERIO  
DE SALUD

Por una Salud  
Integral Inclusiva  
y Humanizada

Dirección de Epidemiología  
e Información de la Salud

**NATALIDAD REGISTRADA SEGUN CIFRAS ABSOLUTAS POR DEPARTAMENTOS  
AÑOS 2010 A 2014. PROVINCIA TIERRA DEL FUEGO**

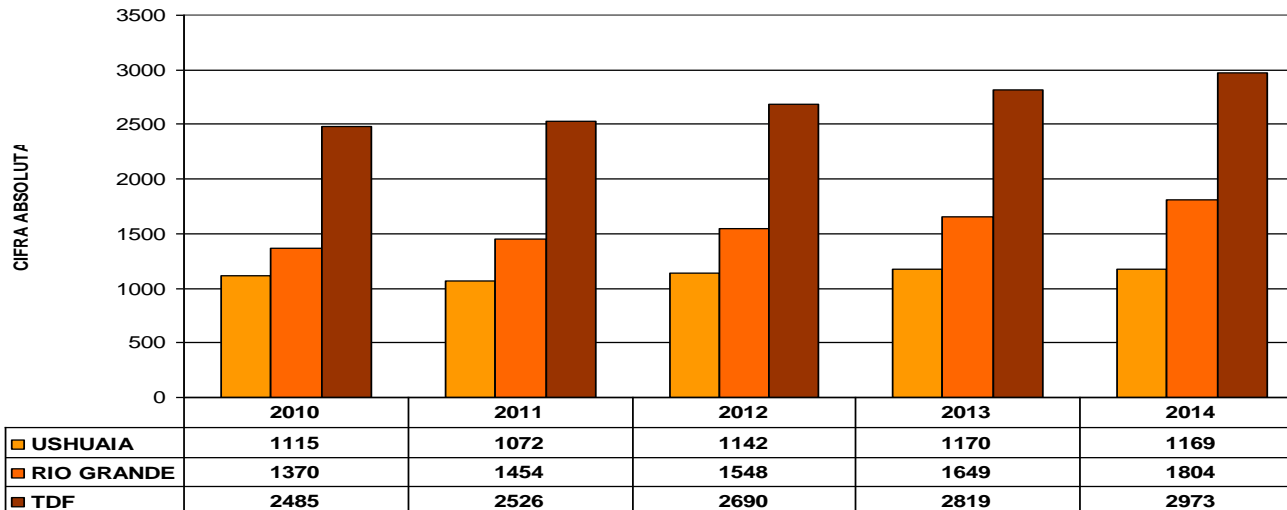

FUENTE: DIRECCION DE EPIDEMIOLOGIA E INFORMACION DE LA SALUD.  
DEPARTAMENTO BIOESTADISTICA. SUBSISTEMA DE ESTADISTICAS VITALES. TIERRA DEL FUEGO

AÑOS

**EVOLUCION DE LA TASA DE NATALIDAD REGISTRADA POR %0 HAB.  
SEGUN DEPARTAMENTOS. AÑOS 2010 A 2014  
PROVINCIA TIERRA DEL FUEGO**

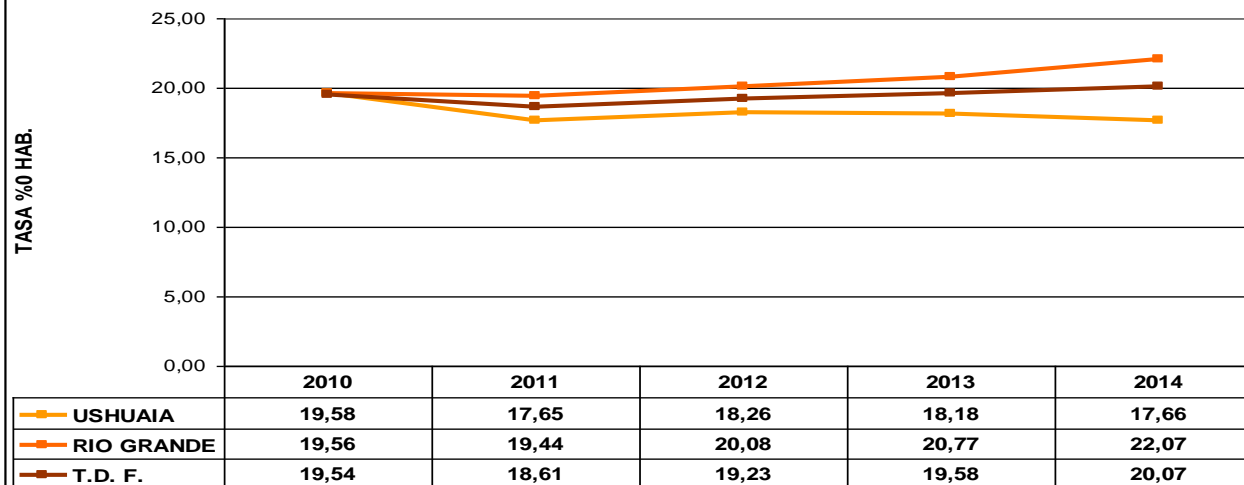

FUENTE: DIRECCION DE EPIDEMIOLOGIA E INFORMACION DE LA SALUD.  
DEPARTAMENTO BIOESTADISTICA. SUBSISTEMA DE ESTADISTICAS VITALES. TIERRA DEL FUEGO

AÑOS



Tierra del Fuego  
Antártida e Islas  
del Atlántico sur



MINISTERIO  
DE SALUD

Integral Inclusiva  
y Humanizada

Dirección de Epidemiología  
e Información de la Salud

TENDENCIAS DE TASAS DE NACIMIENTOS POR 1000 HAB. SEGUN REGISTRO Y RESIDENCIA MATERNA. AÑOS 2002-2014. PROVINCIA DE TIERRA DEL FUEGO

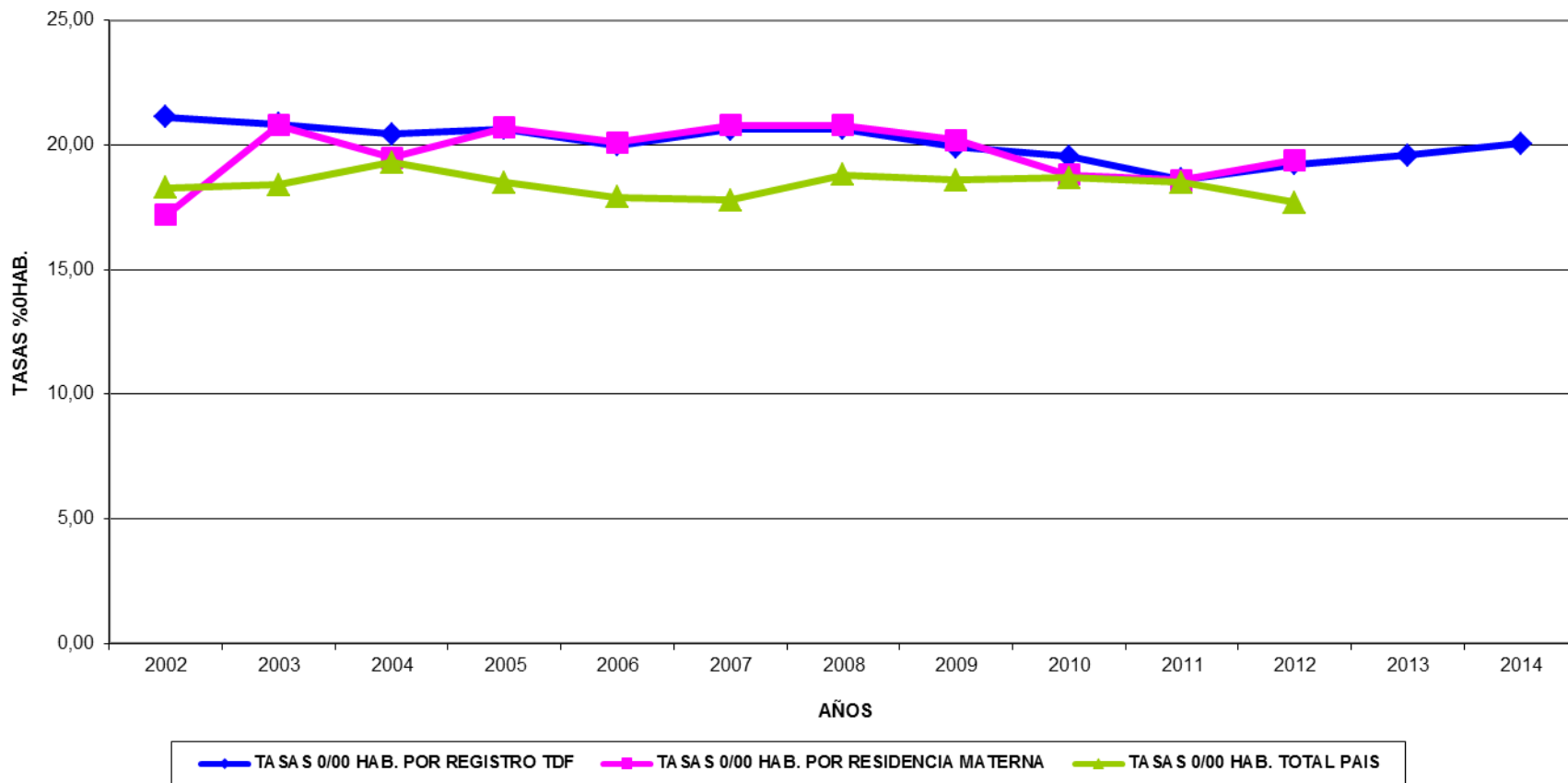

Fuente (1): Dirección de Epidemiología e Información de la Salud. Subsitema de Estadísticas Vitales. Provincia Tierra del Fuego

Fuente (2): Dirección de Estadísticas e Información de la Salud, Indicadores Básicos 2014. Argentina



Gobierno de  
Tierra del Fuego  
Antártida e Islas  
del Atlántico sur



**MINISTERIO  
DE SALUD**

Por una Salud  
Integral Inklusiva  
y Humanizada

Dirección de Epidemiología  
e Información de la Salud

# Porcentaje de Nacidos Vivos Registrados según Edad Materna, Nivel de Instrucción y Situación de Pareja. Provincia de Tierra del Fuego. Año 2014



GRUPO ETARIO	Departamentos			Tipo Instrucción	Departamentos		
	Río Grande	Ushuaia	Total		Río Grande	Ushuaia	Total
< 14 años	0,1	0,1	0,1	Nunca Asistió	0,1	0,0	0,0
14 a 16	2,8	1,6	2,4	Primario incompleto	0,6	0,9	0,7
17 a 19	10,1	9,9	10,0	Primario completo	5,5	5,8	5,7
20 a 24	24,6	24,4	24,5	Secundario incompleto	27,1	24,5	26,1
25 a 29	27,4	25,8	26,8	Secundario completo	37,1	36,2	36,8
30 a 34	22,0	22,4	22,1	Superior/Universitario incompleto	13,7	10,6	12,5
35 a 39	11,0	12,2	11,5	Superior/Universitario completo	13,0	19,4	15,5
40 a 44	2,1	3,2	2,5	Otro	0,8	0,3	0,5
45 y +	0,0	0,3	0,1	S/E	2,2	2,4	2,3
<b>Total</b>	<b>100</b>	<b>100</b>	<b>100</b>	<b>Total</b>	<b>100</b>	<b>100</b>	<b>100</b>

Tipo de convivencia	Departamentos		
	Río Grande	Ushuaia	Total
Vive en pareja	84,5	81,8	83,4
No vive en pareja	14,1	16,8	15,2
S/E	1,4	1,5	1,4
<b>Total</b>	<b>100</b>	<b>100</b>	<b>100</b>



**MORTALIDAD FETAL SEGÚN CIFRAS ABSOLUTAS POR DEPARTAMENTOS.  
AÑOS 2010 A 2014.  
PROVINCIA TIERRA DEL FUEGO**

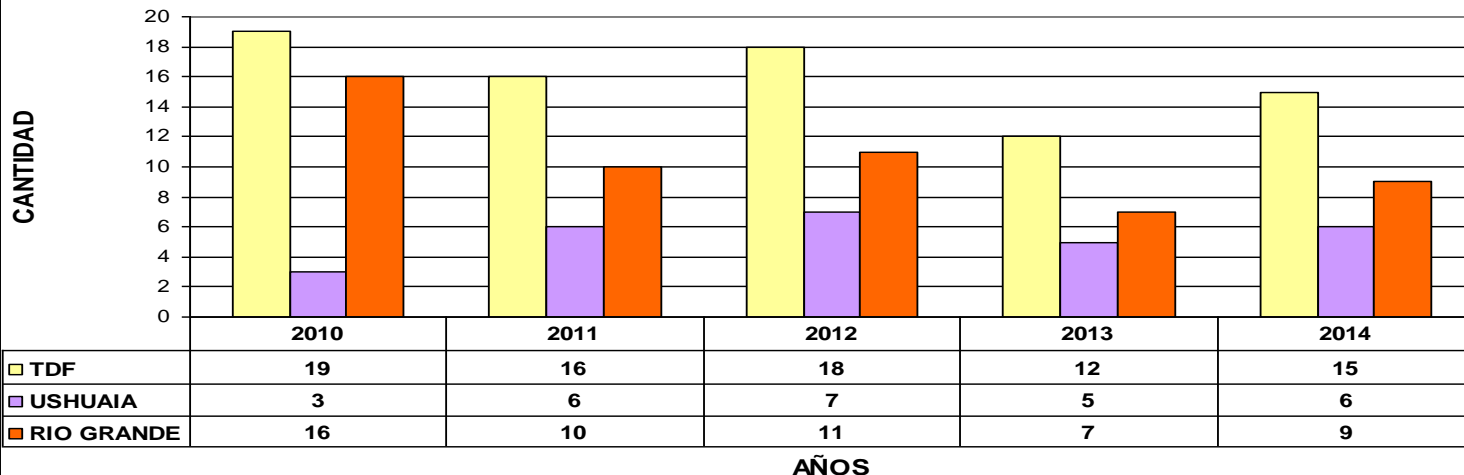

FUENTE: DIRECCION DE EPIDEMIOLOGIA E INFORMACION DE LA SALUD.  
DEPARTAMENTO BIOESTADISTICA. SUBSISTEMA DE ESTADISTICAS VITALES. TIERRA DEL FUEGO.

**EVOLUCION DE LA TASA DE DEFUNCION FETAL REGISTRADA %0 N.V.  
SEGÚN DEPARTAMENTOS. AÑOS 2010 A 2014  
PROVINCIA TIERRA DEL FUEGO**

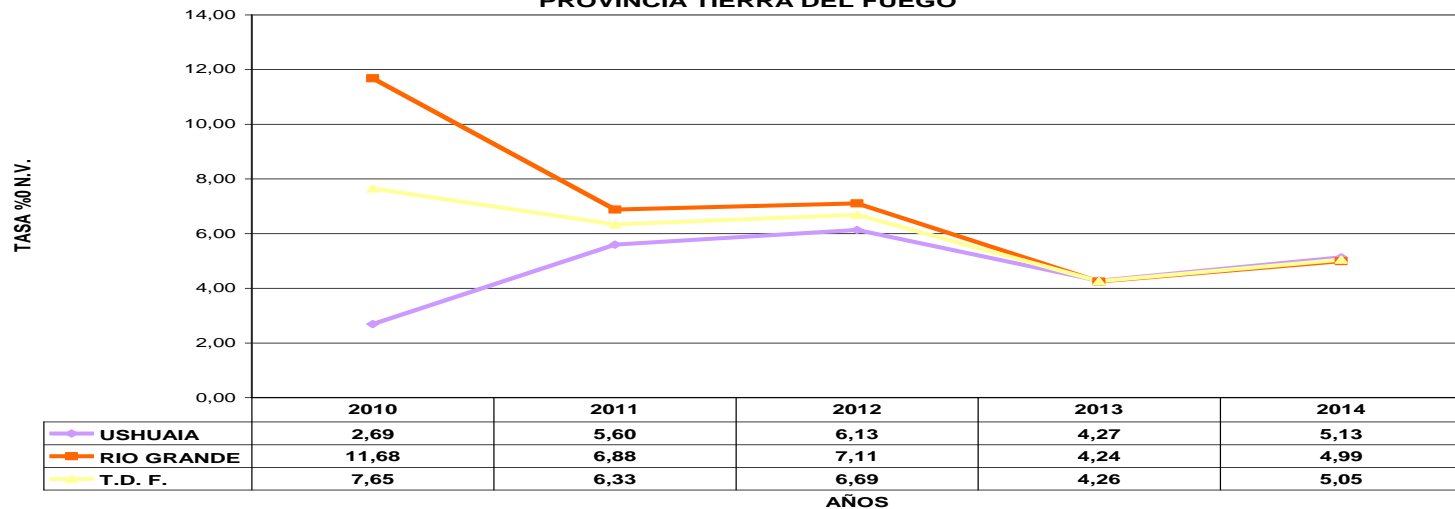

FUENTE: DIRECCION DE EPIDEMIOLOGIA E INFORMACION DE LA SALUD.  
DEPARTAMENTO BIOESTADISTICA. SUBSISTEMA DE ESTADISTICAS VITALES. TIERRA DEL FUEGO



Gobierno de  
Tierra del Fuego  
Antártida e Islas  
del Atlántico sur



**MINISTERIO  
DE SALUD**

*Por una Salud  
Integral Inklusiva  
y Humanizada*

Dirección de Epidemiología  
e Información de la Salud



**CIFRAS ABSOLUTAS DE MORTALIDAD INFANTIL NEONATAL Y POSTNEONATAL  
AÑOS 2010-2014  
PROVINCIA DE TIERRA DEL FUEGO**

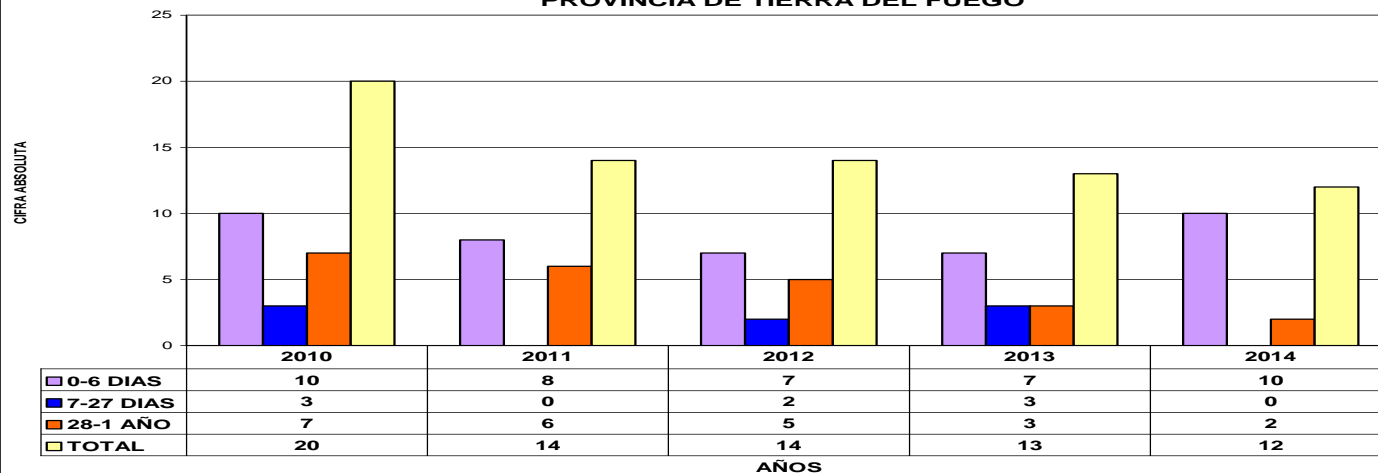

FUENTE : DIRECCIÓN DE EPIDEMIOLOGÍA E INFORMACIÓN DE LA SALUD.  
DEPARTAMENTO BIOESTADÍSTICA. SUBSISTEMA DE ESTADÍSTICAS VITALES. TIERRA DEL FUEGO

**EVOLUCIÓN TASAS DE MORTALIDAD INFANTIL, NEONATAL Y POSTNEONATAL  
AÑOS 2010 AL 2014.  
PROVINCIA DE TIERRA DEL FUEGO**

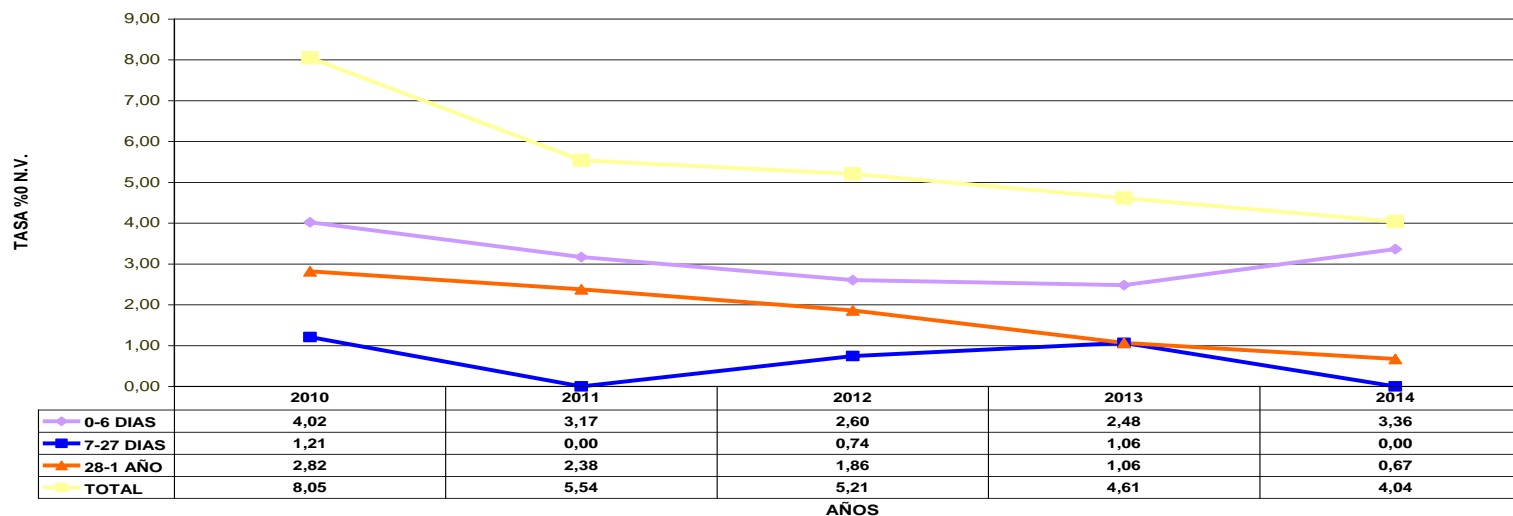

FUENTE : DIRECCIÓN DE EPIDEMIOLOGÍA E INFORMACIÓN DE LA SALUD.  
DEPARTAMENTO BIOESTADÍSTICA. SUBSISTEMA DE ESTADÍSTICAS VITALES. TIERRA DEL FUEGO.



Gobierno de  
Tierra del Fuego  
Antártida e Islas  
del Atlántico sur



**MINISTERIO  
DE SALUD**

*Por una Salud  
Integral Inclusiva  
y Humanizada*

Dirección de Epidemiología  
e Información de la Salud

**DEFUNCIONES MENORES DE 1 AÑO NEONATALES  
SEGÚN CRITERIO DE REDUCIBILIDAD. PROVINCIA TIERRA DEL FUEGO.  
AÑOS 2006-2014 ( N=97)**

**El 60% Son Reducibles  
El 39% Son Difícilmente Reducibles**

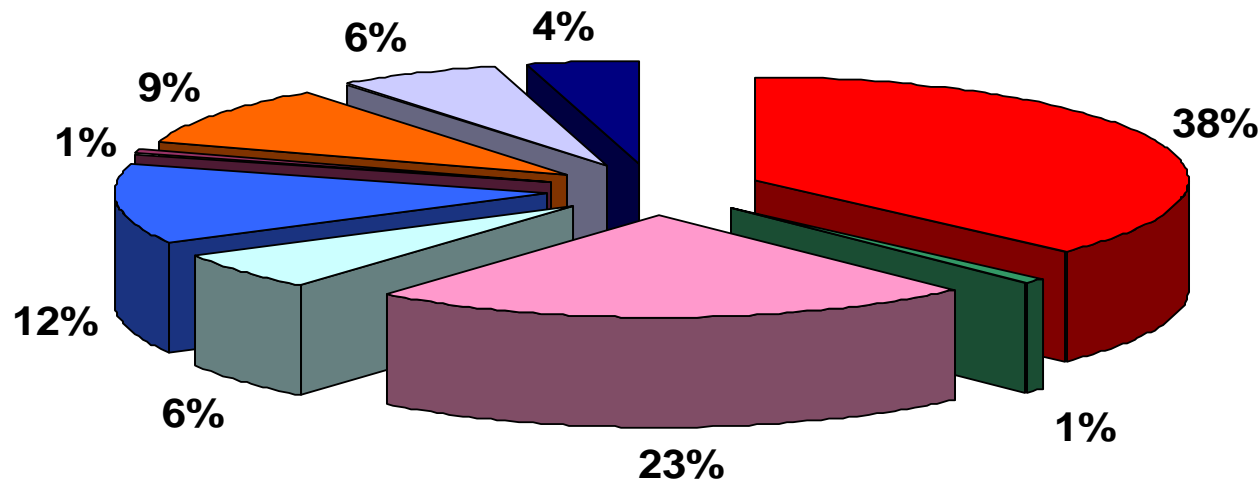

- Difícilmente Reducibles
- Otras Reducibles
- Reducibles por prevención, diagnóstico o tratamiento oportuno, preferentemente en el embarazo
- Reducibles por prevención diagnóstico o tratamiento oportuno en el parto
- Reducibles por prevención diagnóstico o tratamiento oportuno en el recién nacido
- Otras Causas
- Reducibles por prevención, diagnóstico o tratamiento oportuno, en el periodo perinatal
- Reducibles por prevención, diagnóstico o tratamiento oportuno, preferentemente en el recién nacido por tratamiento clínico
- Reducibles por prevención, diagnóstico o tratamiento oportuno, preferentemente en el recién nacido por tratamiento clínico y quirúrgico

Fuente: Dirección de Epidemiología e Información de la Salud. Departamento Bioestadística. División de Estadísticas Vitales. Tierra del Fuego.



Gobierno de  
Tierra del Fuego  
Antártida e Islas  
del Atlántico sur



**MINISTERIO  
DE SALUD**

*Por una Salud  
Integral Inclusiva  
y Humanizada*

Dirección de Epidemiología  
e Información de la Salud

## DEFUNCIONES MENORES DE 1 AÑO POSTNEONATALES SEGÚN CRITERIO DE REDUCIBILIDAD. PROVINCIA TIERRA DEL FUEGO. AÑOS 2006-2014 (N=39)

El 76% Son Reducibles  
El 21% Son Difícilmente Reducibles

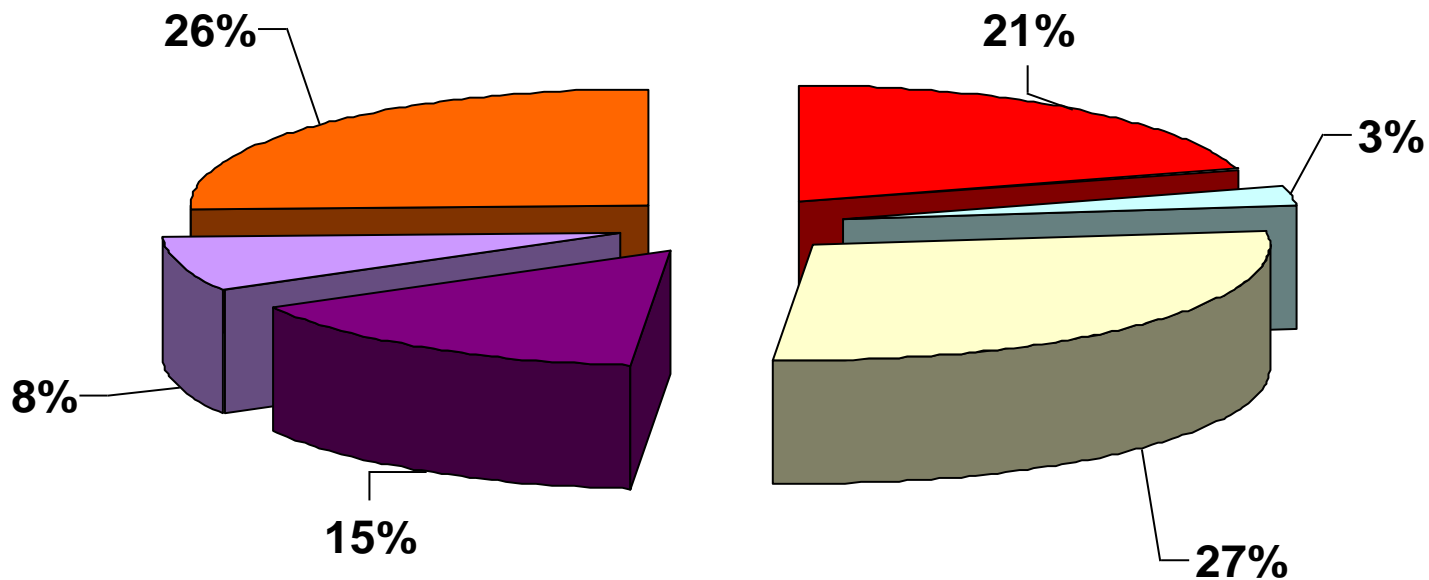

- Difícilmente Reducibles
- Otras Causas
- Otras Reducibles
- Reducible por prevención
- Reducibles por tratamiento
- Reducibles por prevención y tratamiento

Fuente: Dirección de Epidemiología e Información de la Salud. Departamento Bioestadística. División de Estadísticas Vitales. Tierra del Fuego.



Gobierno de  
Tierra del Fuego  
Antártida e Islas  
del Atlántico sur



**MINISTERIO  
DE SALUD**

*Por una Salud  
Integral Inclusiva  
y Humanizada*

Dirección de Epidemiología  
e Información de la Salud



### TENDENCIAS DE TASAS 0/00 NV DE MORTALIDAD INFANTIL SEGUN REGISTRO Y RESIDENCIA MATERNA. AÑOS 2002-2014. PROVINCIA DE TIERRA DEL FUEGO

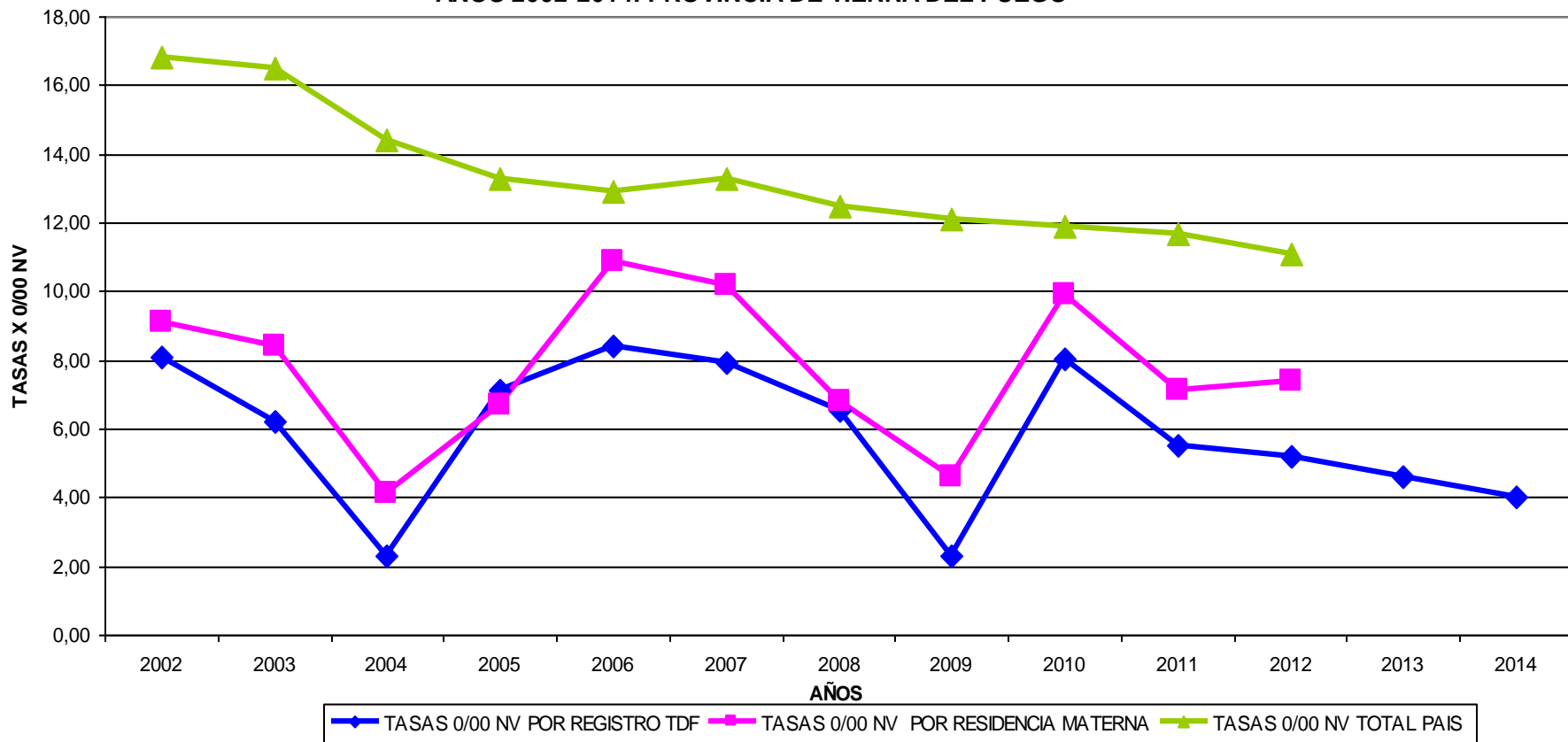

Fuente (1): Dirección de Epidemiología e Información de la Salud. Subsistema de Estadísticas Vitales. Provincia Tierra del Fuego

Fuente (2): Dirección de Estadísticas e Información de la Salud, Indicadores Básicos 2014. Argentina



Gobierno de  
Tierra del Fuego  
Antártida e Islas  
del Atlántico sur



**MINISTERIO  
DE SALUD**

Por una Salud  
Integral Inklusiva  
y Humanizada

Dirección de Epidemiología  
e Información de la Salud



### CIFRA ABSOLUTA DE DEFUNCIONES REGISTRADAS DE 1 A 4 AÑOS. PROVINCIA DE TIERRA DEL FUEGO AÑOS 2010-2014.



Fuente: Dirección de Epidemiología e Información de la Salud. Subsistema de Estadísticas Vitales. Provincia Tierra del Fuego

### TASA DE MORTALIDAD DE 1 A 4 AÑOS EXPRESADA POR 1000 NIÑOS DE ESE GRUPO ETARIO. AÑOS 2010-2014. PROVINCIA DE TIERRA DEL FUEGO

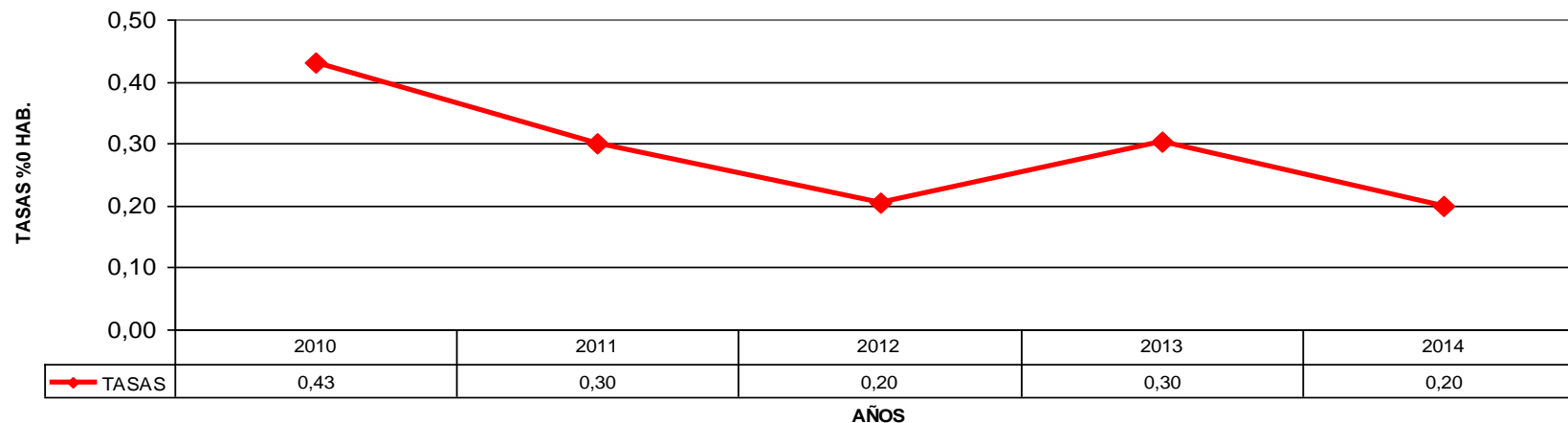

Fuente: Dirección de Epidemiología e Información de la Salud. Subsistema de Estadísticas Vitales. Provincia Tierra del Fuego



Gobierno de  
Tierra del Fuego  
Antártida e Islas  
del Atlántico sur



**MINISTERIO  
DE SALUD**

*Por una Salud  
Integral Inclusiva  
y Humanizada*

Dirección de Epidemiología  
e Información de la Salud

**COMPARATIVO TASA DE MORTALIDAD DE 1 A 4 AÑOS EXPRESADA POR 1000 NIÑOS DE ESE GRUPO ETARIO , SEGUN REGISTRO, RESIDENCIA, TOTAL PAIS. AÑOS 2008-2014.  
PROVINCIA DE TIERRA DEL FUEGO**

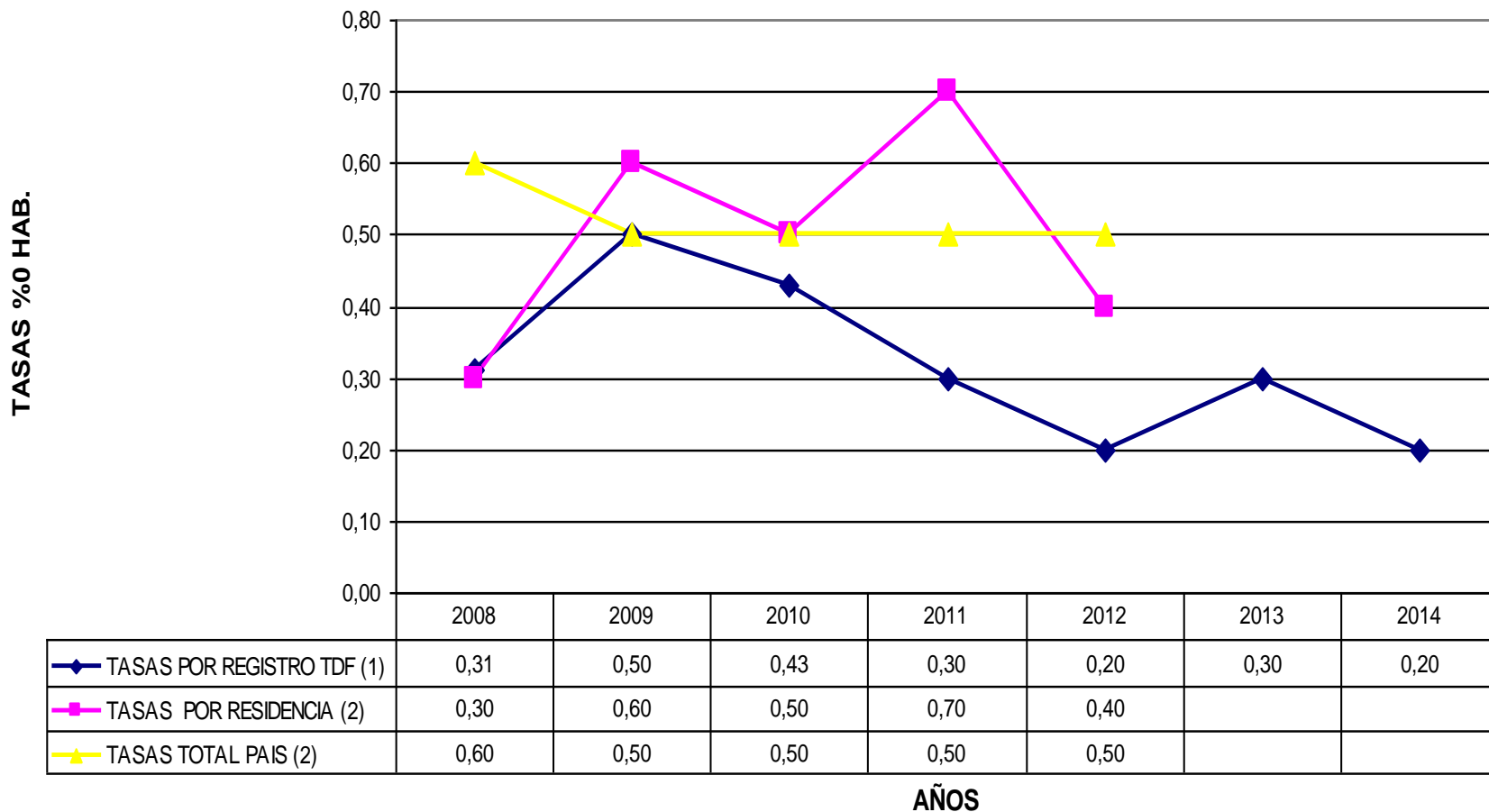

Fuente (1): Dirección de Epidemiología e Información de la Salud. Subsistema de Estadísticas Vitales. Provincia Tierra del Fuego

Fuente (2): Dirección de Estadísticas e Información de la Salud , Indicadores Basicos 2014. Argentina



Gobierno de  
Tierra del Fuego  
Antártida e Islas  
del Atlántico sur



**MINISTERIO  
DE SALUD**

*Por una Salud  
Integral Inclusiva  
y Humanizada*

Dirección de Epidemiología  
e Información de la Salud

# Indicadores de mortalidad infantil por mil nacidos vivos. Datos TDF 2013

(nacimientos y fallecimientos por registro) comparados con datos estimados para 2013.

Informe publicado en:  
Lancet 2014;384(9947):957–979

	Mortalidad Neonatal precoz	Mortalidad Neonatal Tardía	Mortalidad Postneonatal	Mortalidad de 1 a 4 años	Mortalidad menores de 5 años
<b>Tierra del Fuego 2013</b>	2,5	1,1	1,1	1,1	5,7
<b>América Latina Sur</b>	4,8	1,7	4,0	1,8	12,3
Chile	2,6	1,0	2,8	1,1	7,4
Uruguay	3,6	1,8	4,3	1,3	10,9
Argentina	5,7	2,0	4,4	2,1	14,2
<b>América Latina Tropical</b>	7,5	2,6	6,1	2,0	18,1
Brasil	7,5	2,6	6,1	1,9	18,0
Paraguay	8,9	2,7	5,6	3,9	21,0
<b>América Latina Andina</b>	8,5	3,2	10,0	6,8	28,2
Ecuador	5,6	3,5	11,9	7,8	28,6
Perú	8,0	2,7	6,6	4,9	22,0
Bolivia	13,1	4,1	15,5	9,9	41,9
<b>América Latina Central</b>	5,8	2,3	6,0	4,0	18,0
Costa Rica	3,9	1,3	3,3	1,9	10,4
Guatemala	6,5	2,8	10,4	8,6	28,1
<b>Región Caribe</b>	11,1	4,5	12,0	7,8	35,5
Cuba	2,0	0,9	1,7	1,1	5,7
Haiti	16,7	8,8	25,4	16,9	66,1
<b>Norteamérica</b>	2,9	0,7	1,9	1,1	6,5
Canada	2,5	0,6	1,5	0,9	5,4
EEUU	2,9	0,7	1,9	1,1	6,6
<b>Europa Occidental</b>	1,6	0,6	1,1	0,7	13,9
<b>Europa del Este</b>	3,5	1,3	3,0	2,0	9,7
<b>Asia de Mayor desarrollo económico</b>	1,0	0,4	0,9	0,8	3,2
<b>Asia del Sur</b>	22,5	6,4	14,2	10,5	52,6
<b>África Subsahariana Central</b>	22,7	7,7	39,8	45,1	110,7
<b>África Subsahariana Occidental</b>	25,2	8,7	32,4	52,3	114,3

## Cifras absolutas de mortalidad materno infantil registradas, según departamentos, año 2014

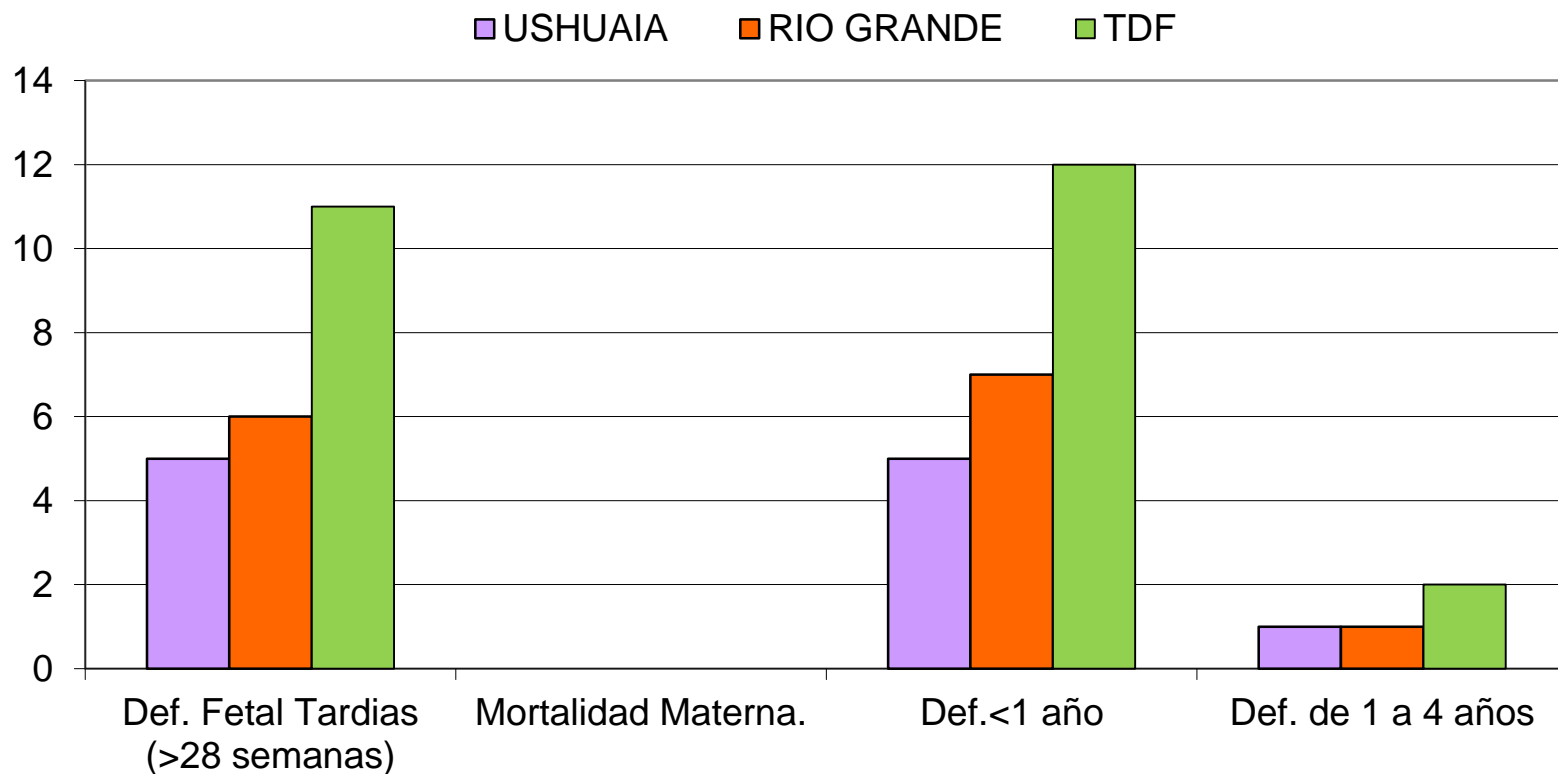

Fuente: Dirección de Epidemiología e Información de la Salud. Subsistema de Estadísticas Vitales. Provincia Tierra del Fuego



del Atlántico sur





**MORTALIDAD MATERNA REGISTRADA SEGÚN CIFRAS ABSOLUTAS DISCRIMINADA POR DEPARTAMENTO  
AÑOS 2010-2014  
PROVINCIA DE TIERRA DEL FUEGO**

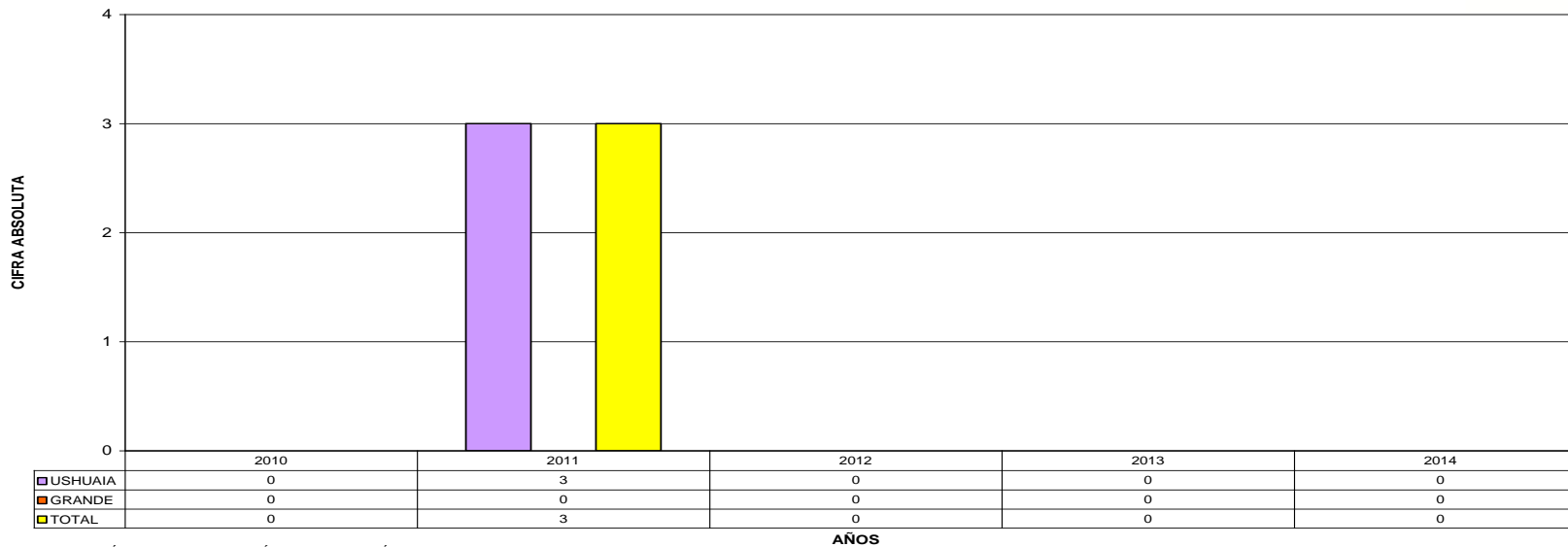

FUENTE: DIRECCIÓN DE EPIDEMIOLOGÍA E INFORMACIÓN DE LA SALUD.  
DEPARTAMENTO BIOESTADÍSTICA. DIVISIÓN DE ESTADÍSTICAS VITALES. TIERRA DEL FUEGO

**TASAS MORTALIDAD MATERNA REGISTRADAS ‰ N.V. SEGÚN DEPARTAMENTOS  
AÑOS 2010-2014  
PROVINCIA DE TIERRA DEL FUEGO**

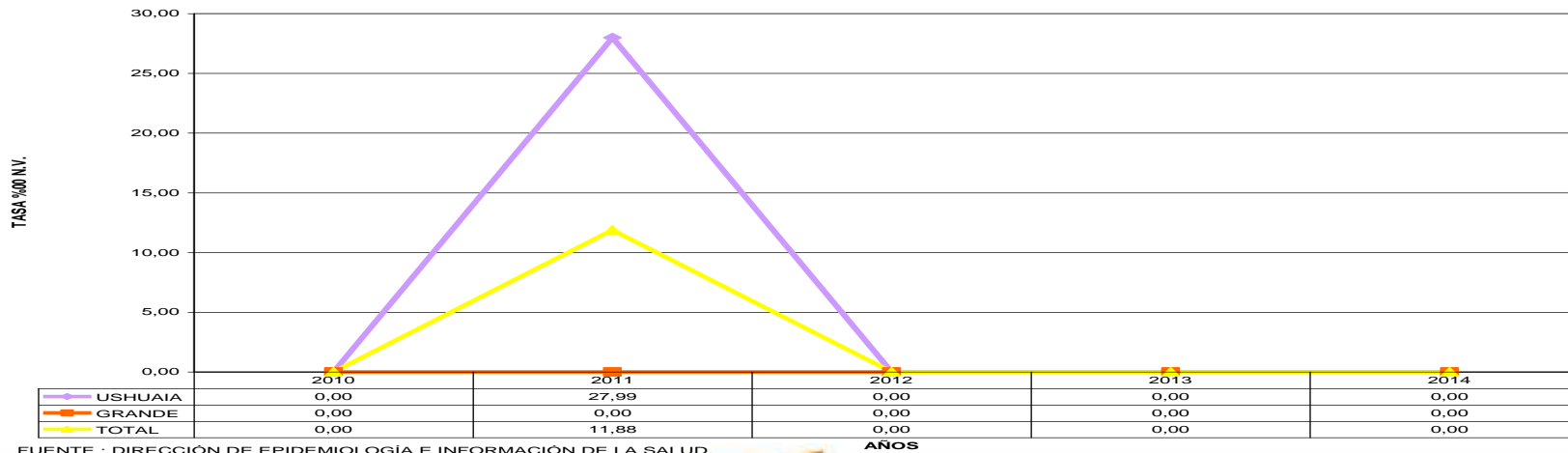

FUENTE : DIRECCIÓN DE EPIDEMIOLOGÍA E INFORMACIÓN DE LA SALUD.  
DEPARTAMENTO BIOESTADÍSTICA. DIVISIÓN DE ESTADÍSTICAS VITALES. TIERRA DEL FUEGO.



Gobierno de  
Tierra del Fuego  
Antártida e Islas  
del Atlántico sur



**MINISTERIO  
DE SALUD**

*Por una Salud  
Integral Inclusiva  
y Humanizada*

Dirección de Epidemiología  
e Información de la Salud

**COMPARATIVO DE TASAS 0/000 NV DE MORTALIDAD MATERNA.  
SEGÚN REGISTRO Y RESIDENCIA MATERNA. AÑOS 2002-2014.  
PROVINCIA DE TIERRA DEL FUEGO**

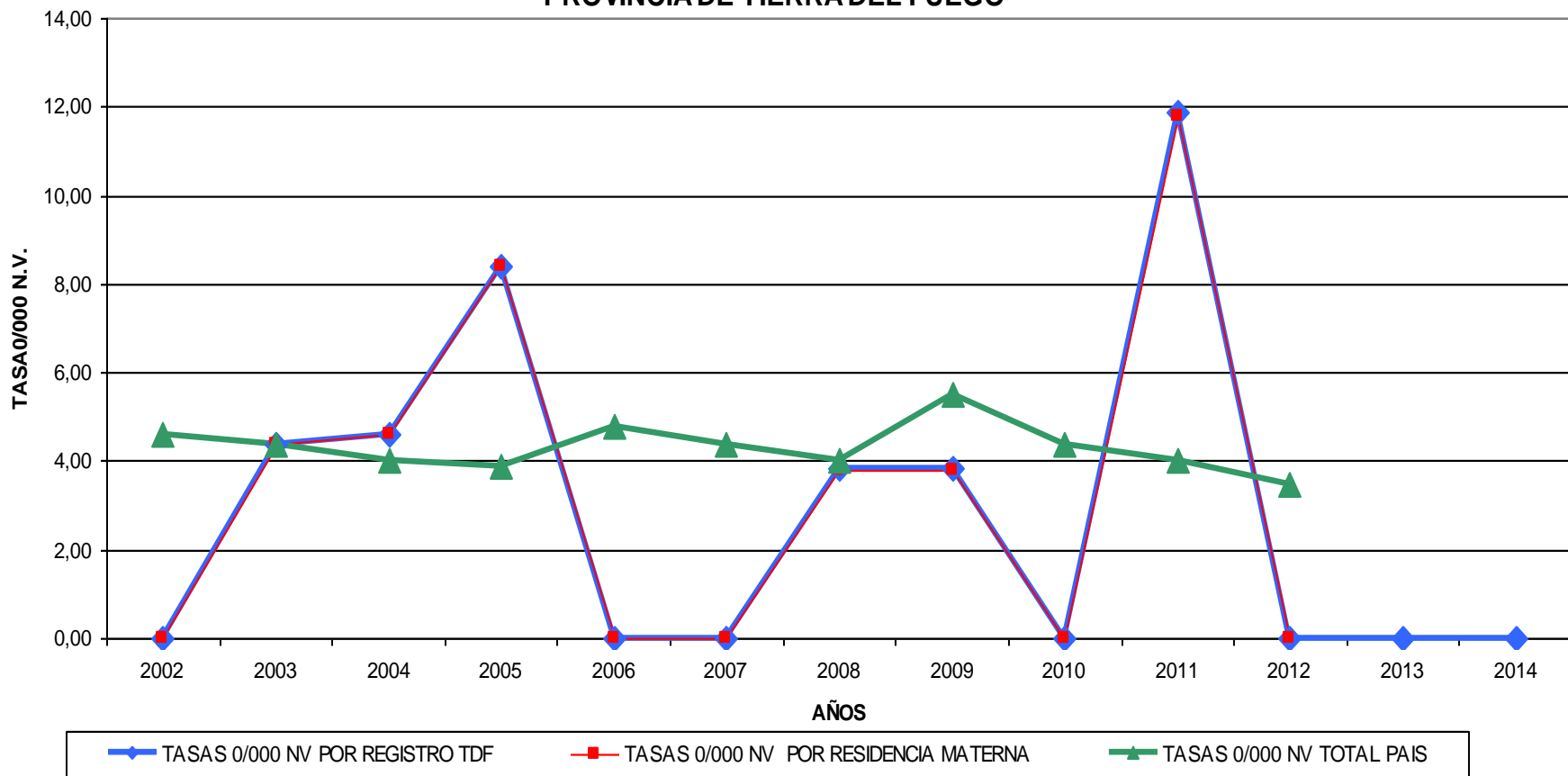

Fuente (1): Dirección de Epidemiología e Información de la Salud. Subsistema de Estadísticas Vitales. Provincia Tierra del Fuego

Fuente (2): Dirección de Estadísticas e Información de la Salud, Indicadores Básicos 2014. Argentina



Gobierno de  
Tierra del Fuego  
Antártida e Islas  
del Atlántico sur



**MINISTERIO  
DE SALUD**

*Por una Salud  
Integral Inclusiva  
y Humanizada*

Dirección de Epidemiología  
e Información de la Salud

# Cifras Absolutas de Hechos Vitales Registrados Seleccionados. Provincia de Tierra del Fuego. Años 2010-2014



Hechos Vitales	2010	2011	2012	2013	2014
Nacidos Vivos	2485	2526	2690	2819	2973
Mortalidad General	394	401	449	402	428
Mortalidad < 1 Año	20	14	14	13	12
Mortalidad Fetal	19	16	18	12	15
Mortalidad Materna	0	3	0	0	0
Mortalidad 1 a 4 Años	4	3	2	3	2

# Tasas de Hechos Vitales Registrados Seleccionados. Provincia de Tierra del Fuego. Años 2010-2014

Hechos Vitales	2010	2011	2012	2013	2014
Nacidos Vivos	19,54	18,61	19,23	19,58	20,07
Mortalidad General	3,10	2,95	3,21	2,79	2,89
Mortalidad < 1 Año	8,05	5,54	5,21	4,61	4,04
Mortalidad Fetal	7,65	6,33	6,69	4,26	5,05
Mortalidad Materna	0,00	11,88	0,00	0,00	0,00
Mortalidad 1 a 4 Años	0,43	0,30	0,20	0,30	0,20

En relación a los Nacidos Vivos, se presenta la Tasa Bruta de Natalidad por 1.000 Habitantes

La Mortalidad General se expresa por 100.000 Habitantes.

La Mortalidad de < 1 año y la Mortalidad Fetal por 1.000 Nacidos Vivos

La Mortalidad Materna por 10.000 Nacidos Vivos

La Mortalidad de 1 a 4 años por 1.000 Habitantes de ese Grupo de Edad

# Porcentaje de Hechos Vitales Seleccionados. Según Lugar de Ocurrencia

## Provincia de Tierra del Fuego. Años 2010-2014



Años	Nacidos Vivos		
	Publico	Privado	*Otros
2010	57%	43%	0,08%
2011	59%	41%	0,08%
2012	54%	46%	0,04%
2013	47%	53%	0,11%
2014	49%	51%	0,03%

Años	Mortalidad Fetal			Mortalidad < 1 Año			Mortalidad 1 a 4 Años		
	Publico	Privado	*Otros	Publico	Privado	*Otros	Publico	Privado	*Otros
2010	68%	32%	0%	60%	20%	20%	0%	0%	100%
2011	69%	31%	0%	64%	21%	14%	33%	33%	33%
2012	72%	28%	0%	50%	29%	21%	50%	0%	50%
2013	50%	42%	8%	46%	46%	8%	0%	67%	33%
2014	40%	53%	7%	33%	50%	17%	50%	0%	50%

Años	Mortalidad General		
	Publico	Privado	*Otros
2010	49%	13%	38%
2011	55%	14%	31%
2012	54%	15%	31%
2013	45%	19%	35%
2014	43%	18%	39%

Años	Mortalidad Materna		
	Publico	Privado	*Otros
2010	0%	0%	0%
2011	67%	33%	0%
2012	0%	0%	0%
2013	0%	0%	0%
2014	0%	0%	0%

Observaciones: \*Otros (vivienda, vía publica, transporte etc.)



Gobierno de  
Tierra del Fuego  
Antártida e Islas  
del Atlántico sur



MINISTERIO  
DE SALUD

Por una Salud  
Integral Inklusiva  
y Humanizada

Dirección de Epidemiología  
e Información de la Salud

**AÑOS POTENCIALES DE VIDA PERDIDOS (APVP) %00HAB. AMBOS SEXOS  
SEGÚN AGRUPAMIENTO DE CAUSAS ESPECIFICAS. AÑOS 2010- 2014.  
PROVINCIA DE TIERRA DEL FUEGO**

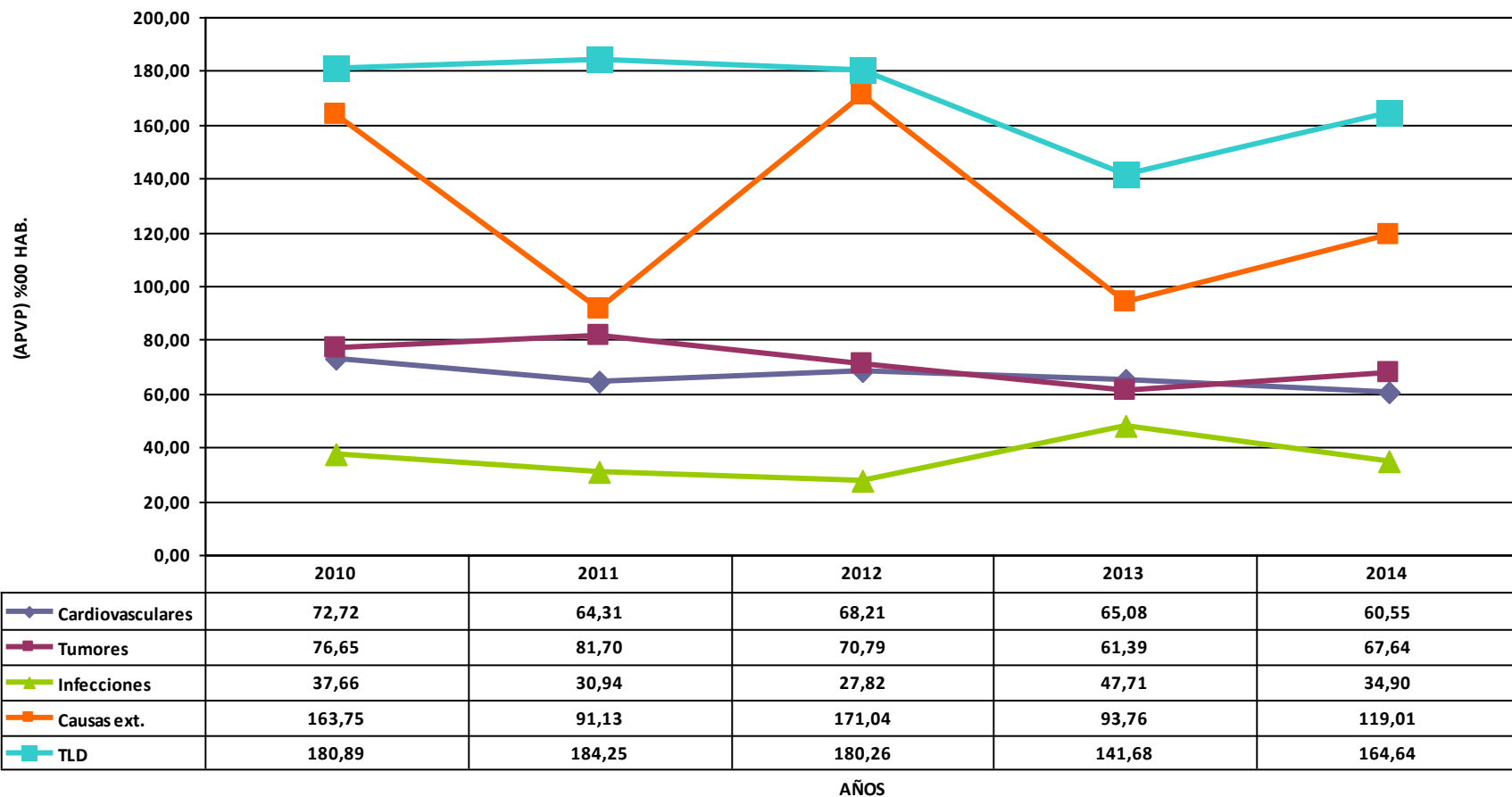

Fuente: Dirección de Epidemiología e Información de la Salud. Departamento Bioestadística. División de Estadísticas Vitales. Tierra del Fuego.



Gobierno de  
Tierra del Fuego  
Antártida e Islas  
del Atlántico sur



**MINISTERIO  
DE SALUD**

*Por una Salud  
Integral Inclusiva  
y Humanizada*

Dirección de Epidemiología  
e Información de la Salud

**AÑOS POTENCIALES DE VIDA PERDIDOS (APVP) %00HAB. SEXO MASCULINO  
SEGÚN AGRUPAMIENTO DE CAUSAS ESPECIFICAS. AÑOS 2010- 2014.  
PROVINCIA DE TIERRA DEL FUEGO**

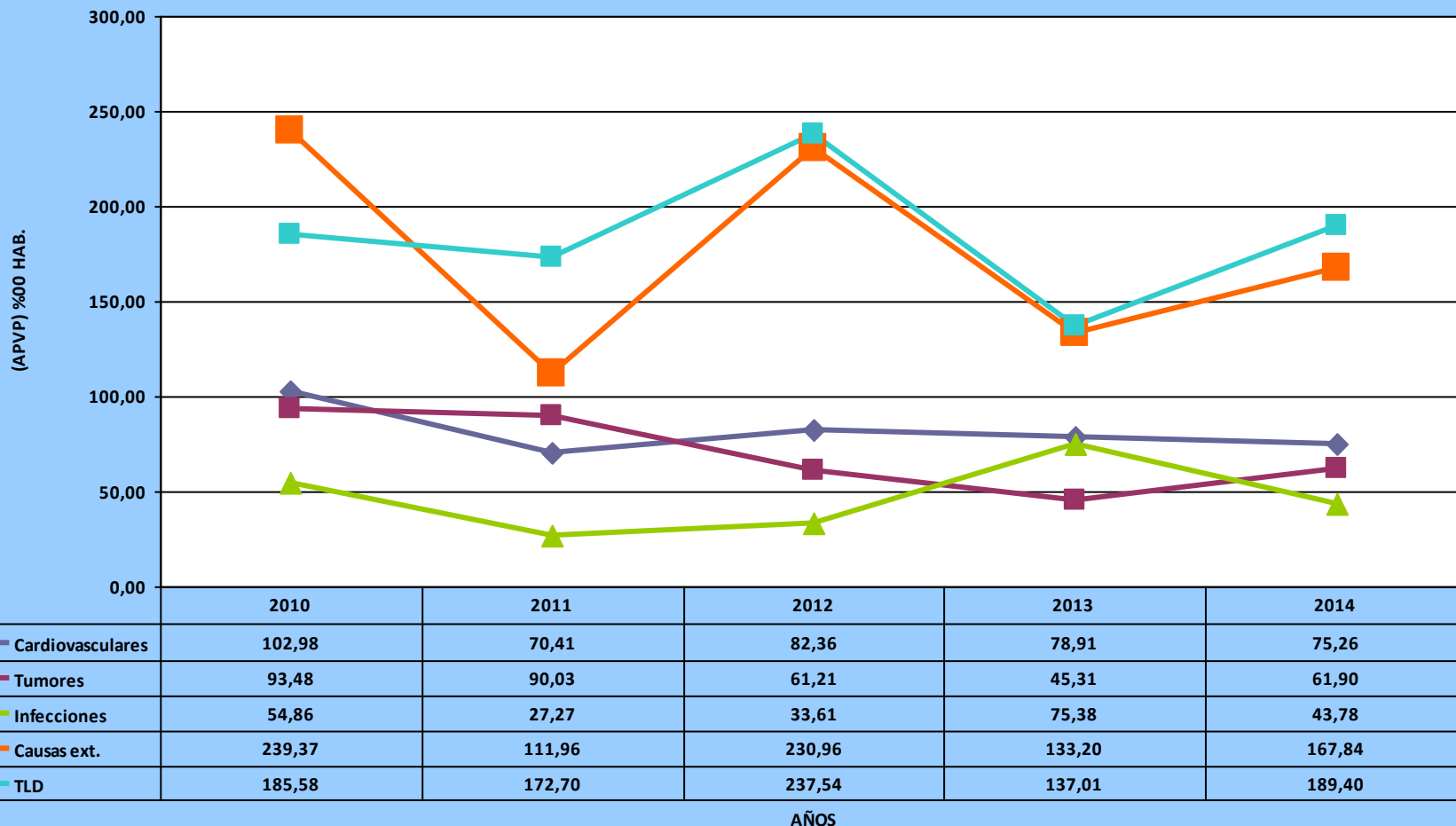

Fuente: Dirección de Epidemiología e Información de la Salud. Departamento Bioestadística. División de Estadísticas Vitales. Tierra del Fuego.



Gobierno de  
Tierra del Fuego  
Antártida e Islas  
del Atlántico sur



**MINISTERIO  
DE SALUD**

*Por una Salud  
Integral Inclusiva  
y Humanizada*

Dirección de Epidemiología  
e Información de la Salud

**AÑOS POTENCIALES DE VIDA PERDIDOS (APVP) %00HAB. SEXO FEMENINO  
SEGÚN AGRUPAMIENTO DE CAUSAS ESPECIFICAS. AÑOS 2010- 2014.  
PROVINCIA DE TIERRA DEL FUEGO**

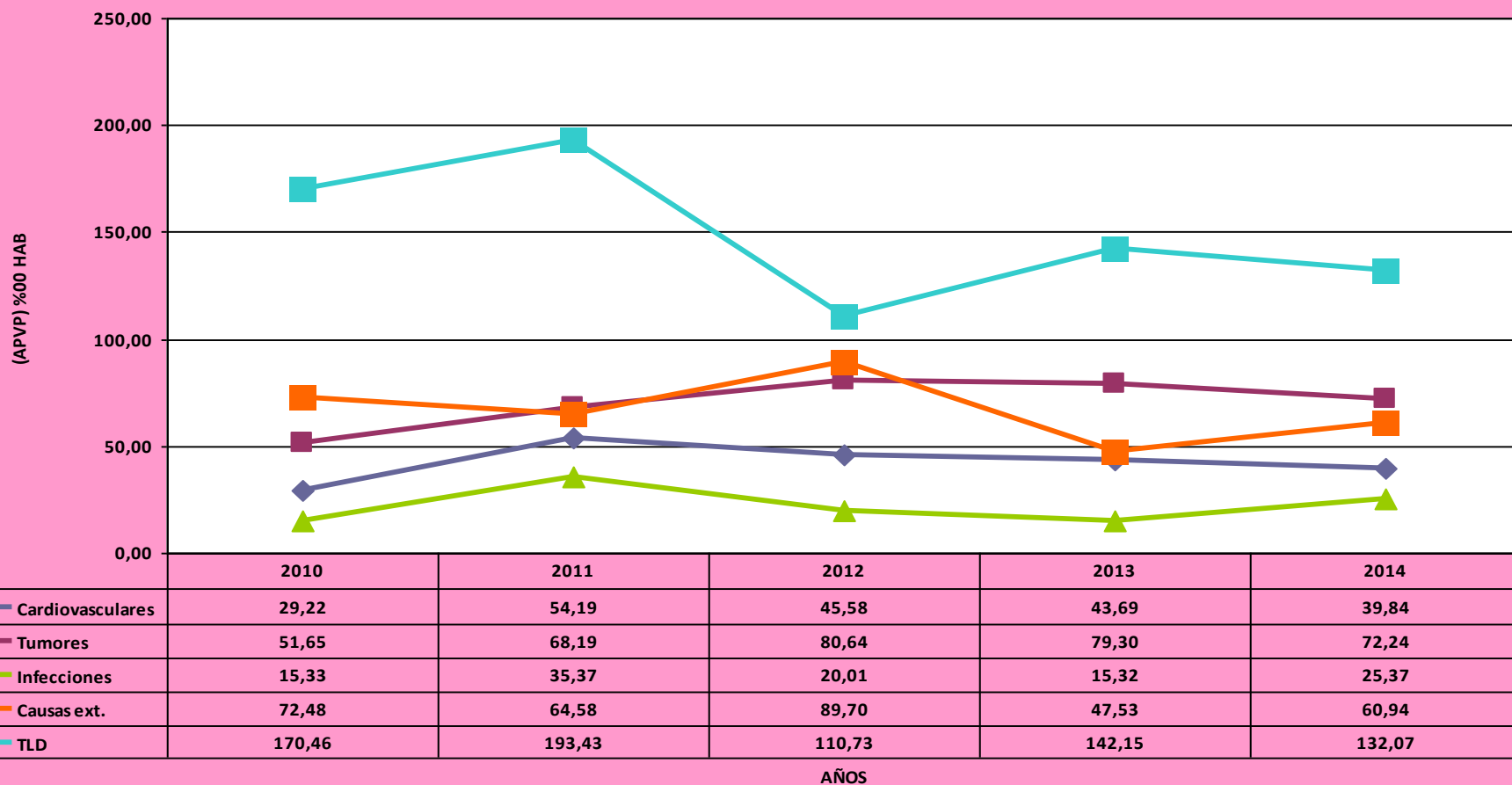

Fuente: Dirección de Epidemiología e Información de la Salud. Departamento Bioestadística. División de Estadísticas Vitales. Tierra del Fuego.



Gobierno de  
Tierra del Fuego  
Antártida e Islas  
del Atlántico sur



**MINISTERIO  
DE SALUD**

*Por una Salud  
Integral Inclusiva  
y Humanizada*

Dirección de Epidemiología  
e Información de la Salud

**MORTALIDAD GENERAL REGISTRADA SEGUN CIFRAS ABSOLUTAS POR  
DEPARTAMENTOS. AÑOS 2010 A 2014.  
PROVINCIA TIERRA DEL FUEGO**

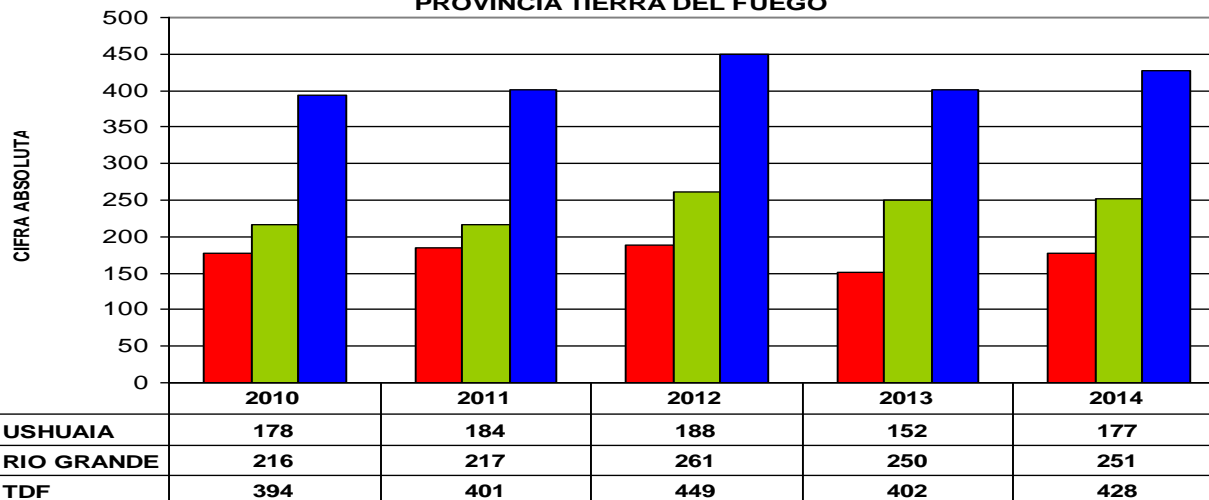

FUENTE: DIRECCION DE EPIDEMIOLOGIA E INFORMACION DE LA SALUD.  
DEPARTAMENTO BIOESTADISTICA. SUBSISTEMA DE ESTADISTICAS VITALES. TIERRA DEL FUEGO

AÑOS

**EVOLUCION DE LA TASA DE MORTALIDAD GENERAL REGISTRADA POR %0 HAB.  
SEGUN DEPARTAMENTOS. AÑOS 2010 A 2014.  
PROVINCIA TIERRA DEL FUEGO**

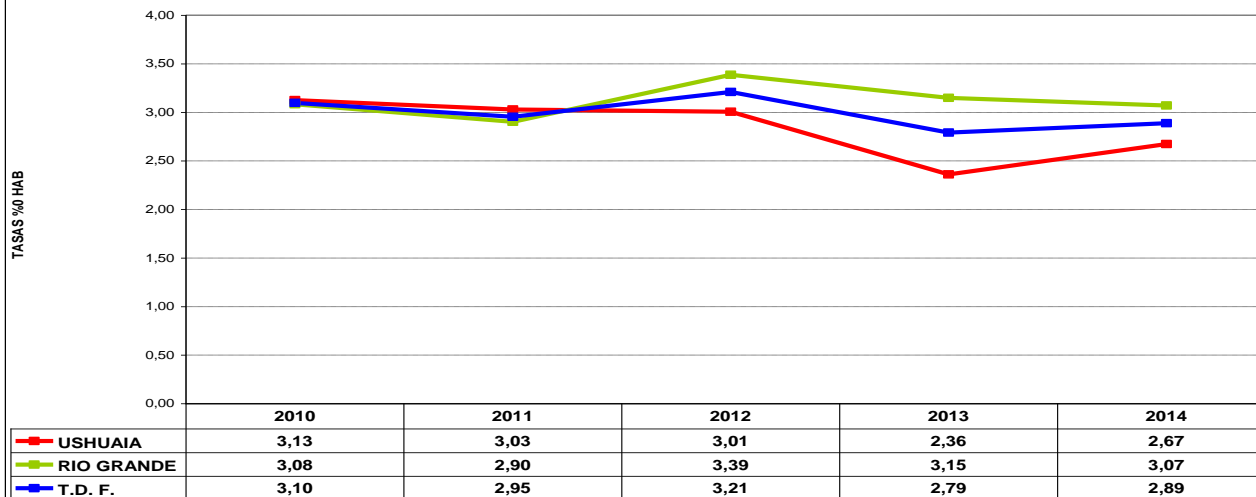

FUENTE: DIRECCION DE EPIDEMIOLOGIA E INFORMACION DE LA SALUD.  
DEPARTAMENTO BIOESTADISTICA. SUBSISTEMA DE ESTADISTICAS VITALES. TIERRA DEL FUEGO

AÑOS



Gobierno de  
Tierra del Fuego  
Antártida e Islas  
del Atlántico sur



**MINISTERIO  
DE SALUD**

*Por una Salud  
Integral Inklusiva  
y Humanizada*

Dirección de Epidemiología  
e Información de la Salud



# Tasas de Mortalidad Ajustadas por Edad por 100.00 habitantes, según agrupamiento de Causas Básicas de Muerte.

## Provincia de Tierra del Fuego. Años 2010-2014

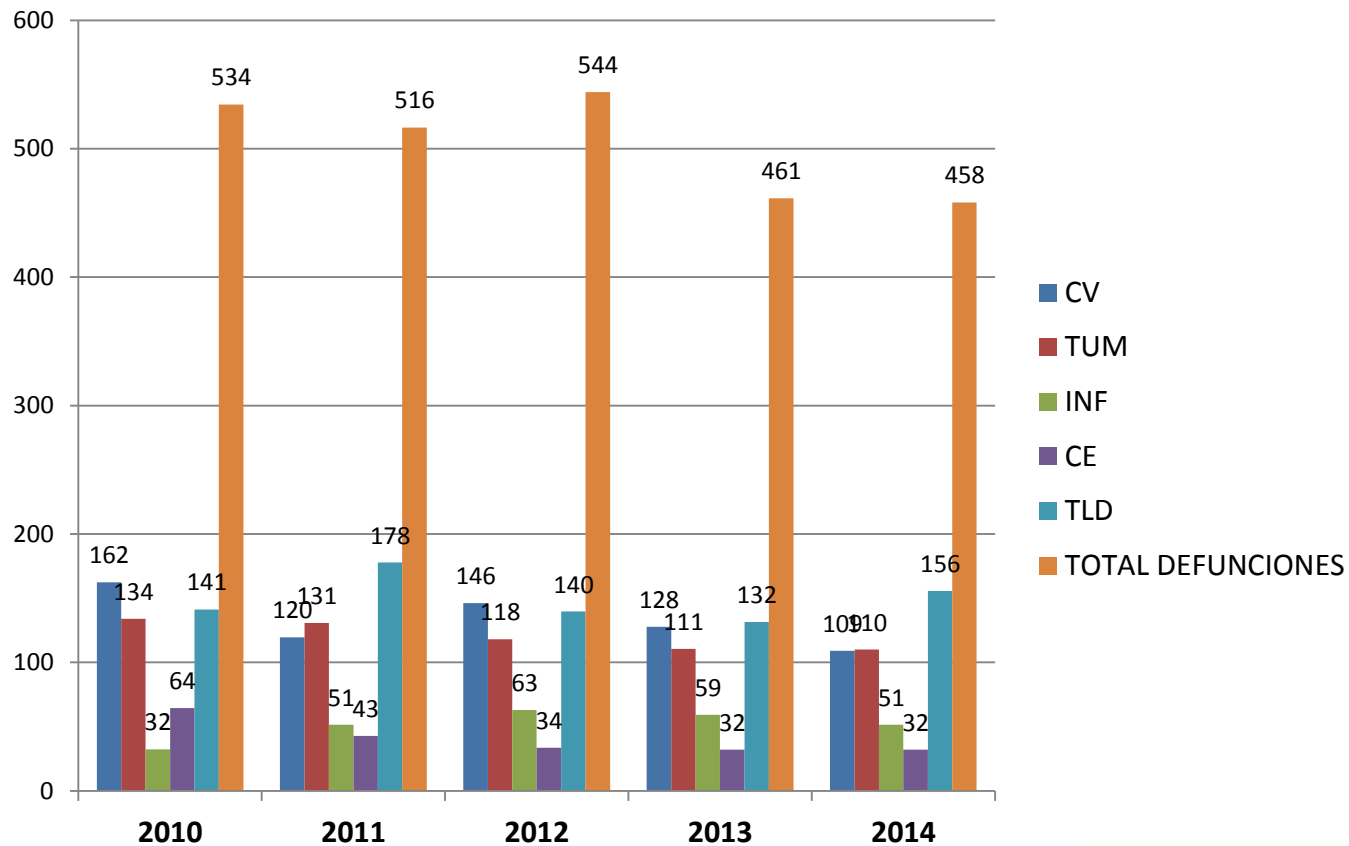

Fuente: Estadísticas Vitales.  
Población provincial en Proyecciones 2010-2014



Gobierno de  
Tierra del Fuego  
Antártida e Islas  
del Atlántico sur



**MINISTERIO  
DE SALUD**

Por una Salud  
Integral Inclusiva  
y Humanizada



Dirección de Epidemiología  
e Información de la Salud  
de Tierra del Fuego

# Tasa de Mortalidad General Ajustada por Edad por 100.000 habitantes, según Sexo. Provincia de Tierra del Fuego. Años 2010-2014

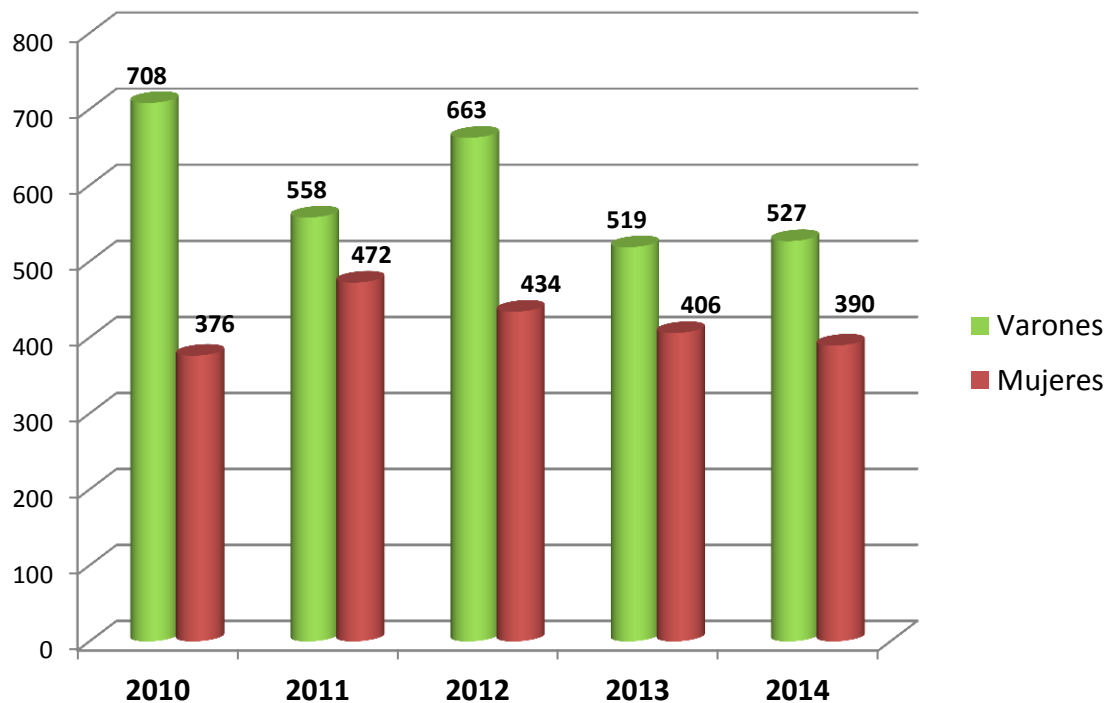

Fuente: Estadísticas Vitales.

Población provincial en Proyecciones 2010-2014 del INDEC



Gobierno de  
Tierra del Fuego  
Antártida e Islas  
del Atlántico sur



**MINISTERIO  
DE SALUD**

*Por una Salud  
Integral Inclusiva  
y Humanizada*



Dirección de Epidemiología  
e Información de la Salud  
de Tierra del Fuego



# Tasas de mortalidad ajustada según agrupamiento de CBM TDF 2008-2012

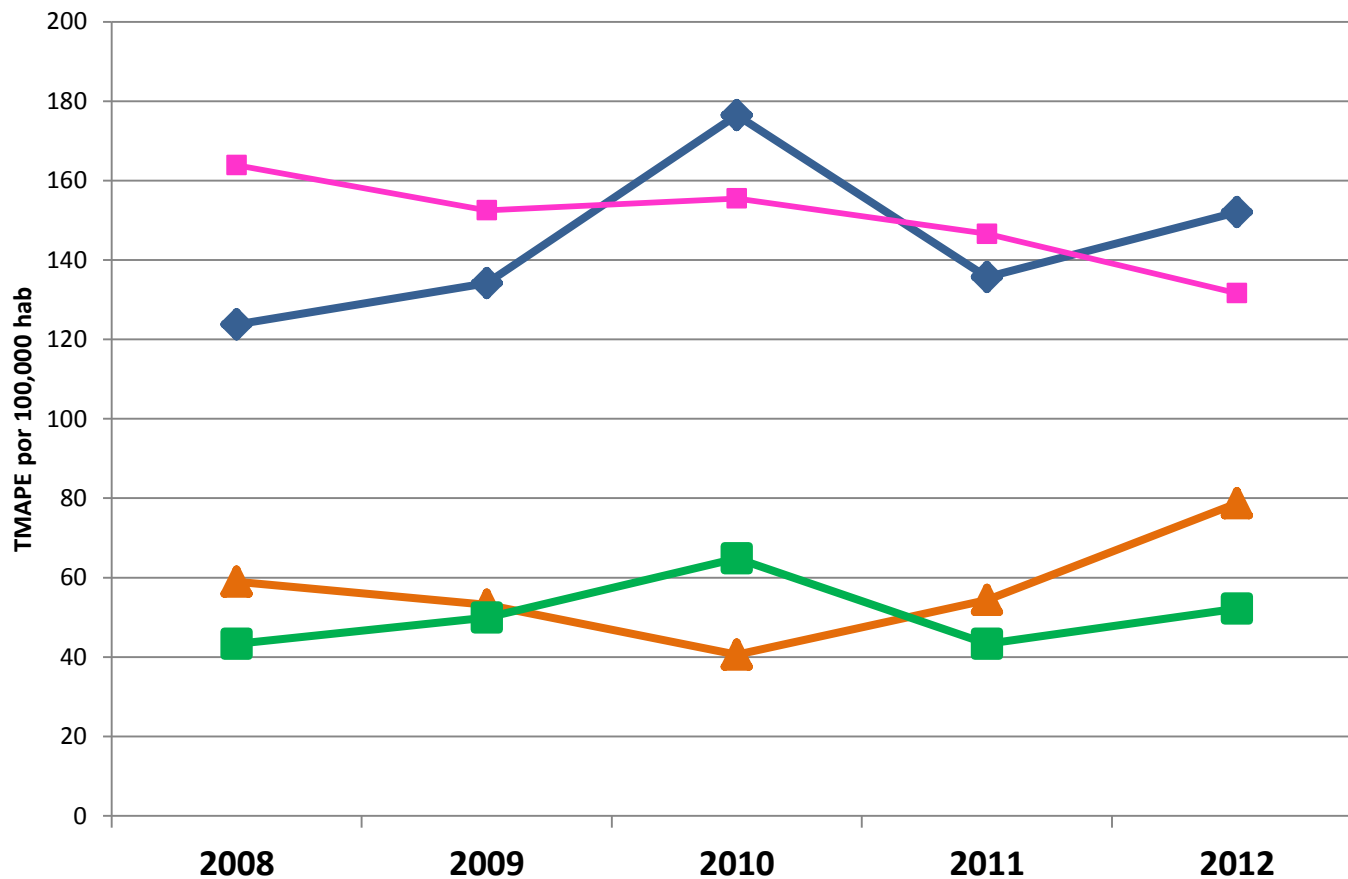

- Fuente: Indicadores Básicos. Argentina. 2008 al 2010. Ministerio de Salud de la Nación.
- Proyecciones Población 2001

CV

TUM

INF

CE



Gobierno de  
Tierra del Fuego  
Antártida e Islas  
del Atlántico sur



**MINISTERIO  
DE SALUD**

*Por una Salud  
Integral Inclusiva  
y Humanizada*



Dirección de Epidemiología  
e Información de la Salud  
de Tierra del Fuego

## Tasa de Mortalidad Ajustada por Edad por 100.000 hab. según Cardiovasculares -Región Patagónica-Año 2012

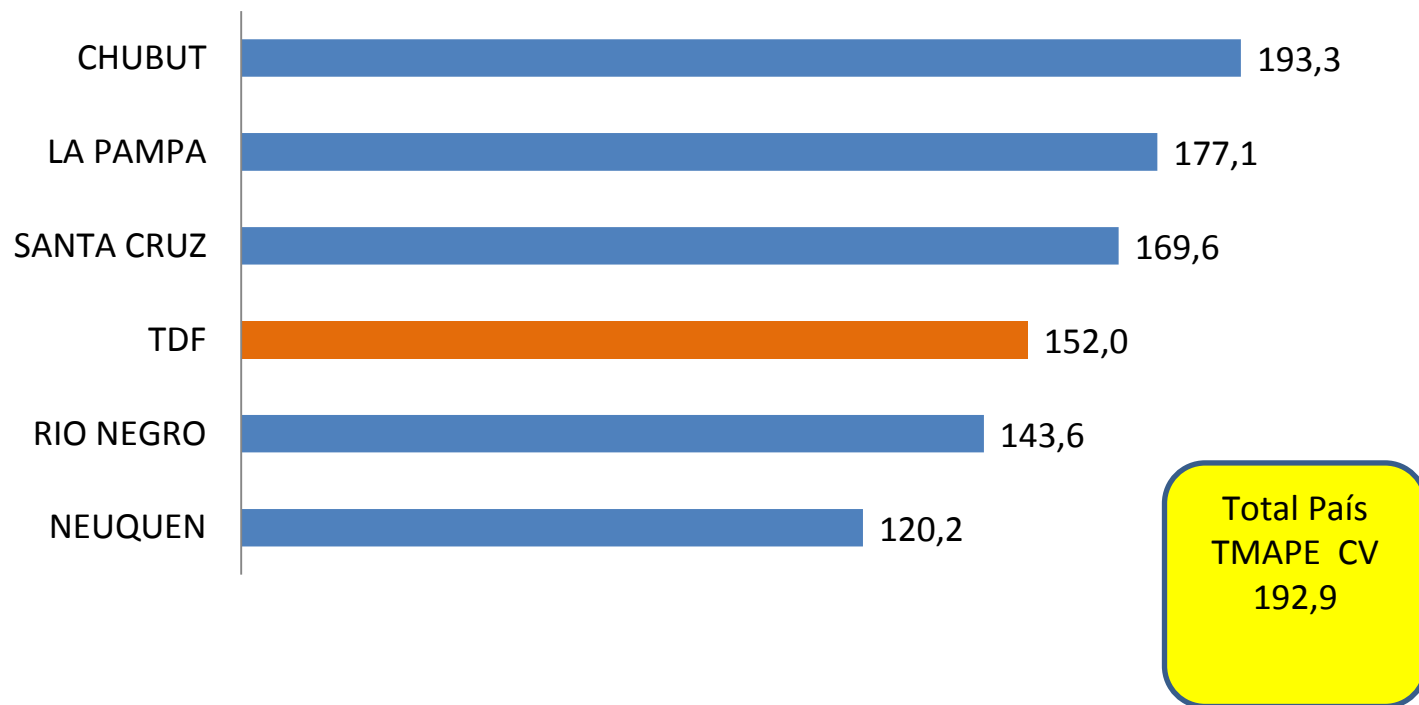

Fuente: Indicadores Basicos .Argentina 2014.Ministeri de Salud Nacion Argentina.



Gobierno de  
Tierra del Fuego  
Antártida e Islas  
del Atlántico sur



**MINISTERIO  
DE SALUD**

*Por una Salud  
Integral Inclusiva  
y Humanizada*



Dirección de Epidemiología  
e Información de la Salud

## Tasas de Mortalidad Asustadas por Edad por 100.000 hab. según Tumores -Región Ptatagónica-Año 2012



Fuente: Indicadores Basicos .Argentina 2014.Ministeri de Salud Nacion Argentina.



Gobierno de  
Tierra del Fuego  
Antártida e Islas  
del Atlántico sur



**MINISTERIO  
DE SALUD**

*Por una Salud  
Integral Inclusiva  
y Humanizada*



Dirección de Epidemiología  
e Información de la Salud

## Tasa de Mortalidad Ajustada por Edad por 100.000hab. según Enf. Infecciosas- Región Patagónica-Año 2012

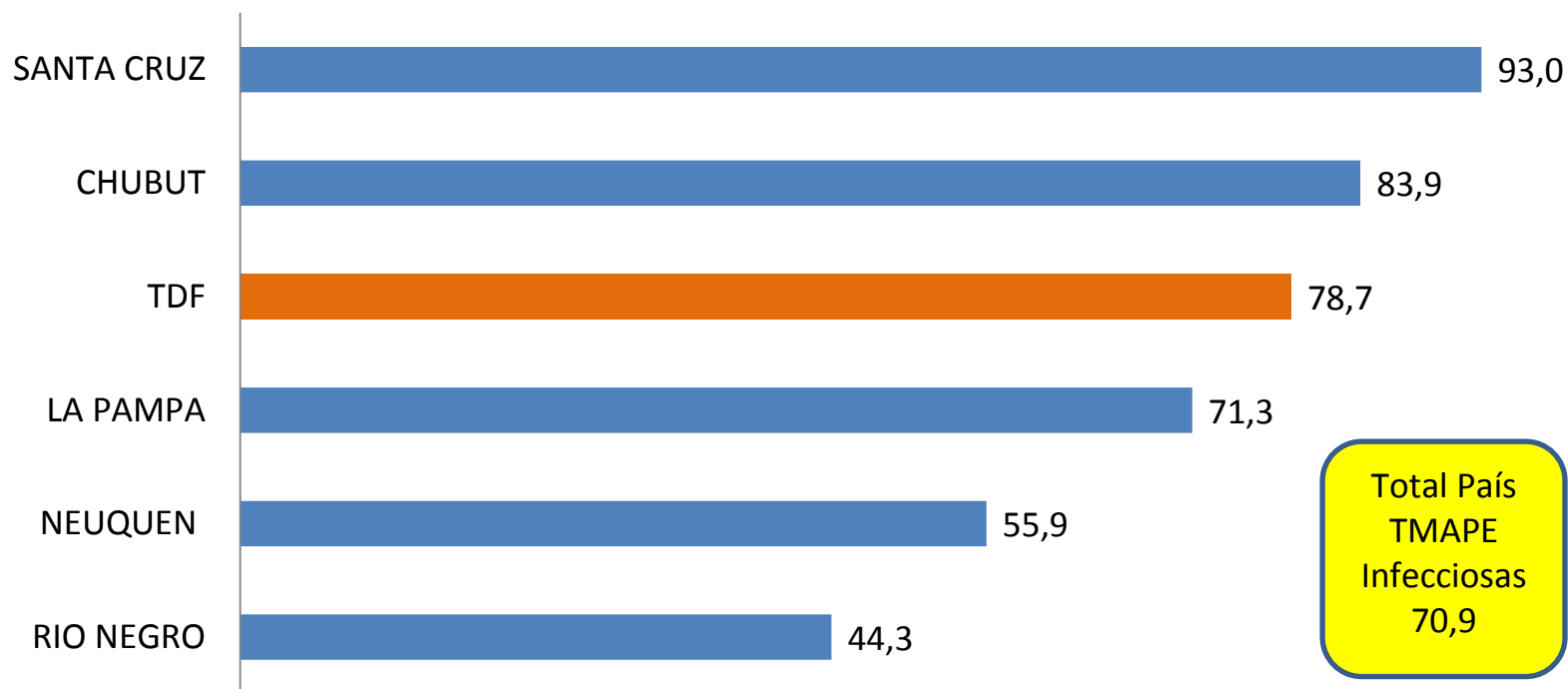

Fuente: Indicadores Basicos .Argentina 2014.Ministeri de Salud Nacion Argentina.



Gobierno de  
Tierra del Fuego  
Antártida e Islas  
del Atlántico sur



**MINISTERIO  
DE SALUD**

*Por una Salud  
Integral Inclusiva  
y Humanizada*



Dirección de Epidemiología  
e Información de la Salud

## Tasa de Mortalidad Ajustada por Edad por 100.000hab.-según Causas Externas- Región Patagónica-Año 2012

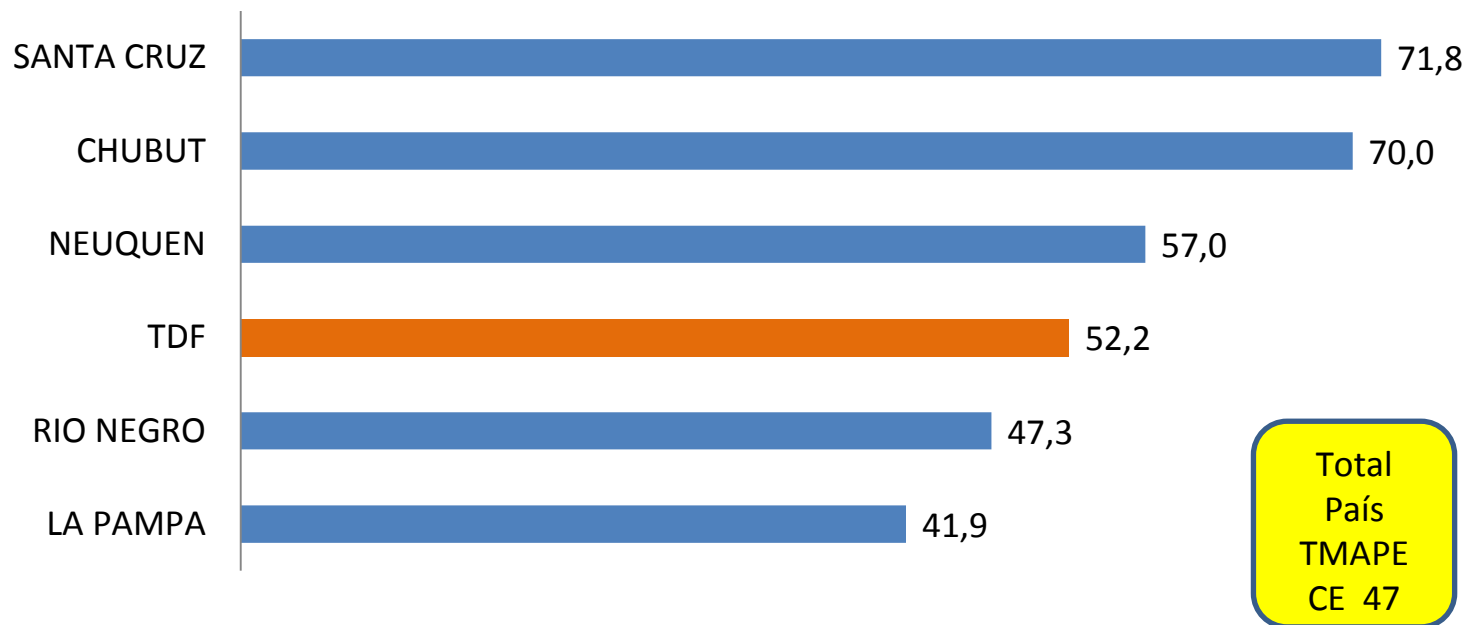

Fuente: Indicadores Basicos .Argentina 2014.Ministeri de Salud Nacion Argentina.



Gobierno de  
Tierra del Fuego  
Antártida e Islas  
del Atlántico sur



**MINISTERIO  
DE SALUD**

Por una Salud  
Integral Inclusiva  
y Humanizada



Dirección de Epidemiología  
e Información de la Salud



# Tasa de Mortalidad Ajustada por Edad por 100.000 habitantes por Diabetes Mellitus. Provincia de Tierra del Fuego. Años 2010-2014

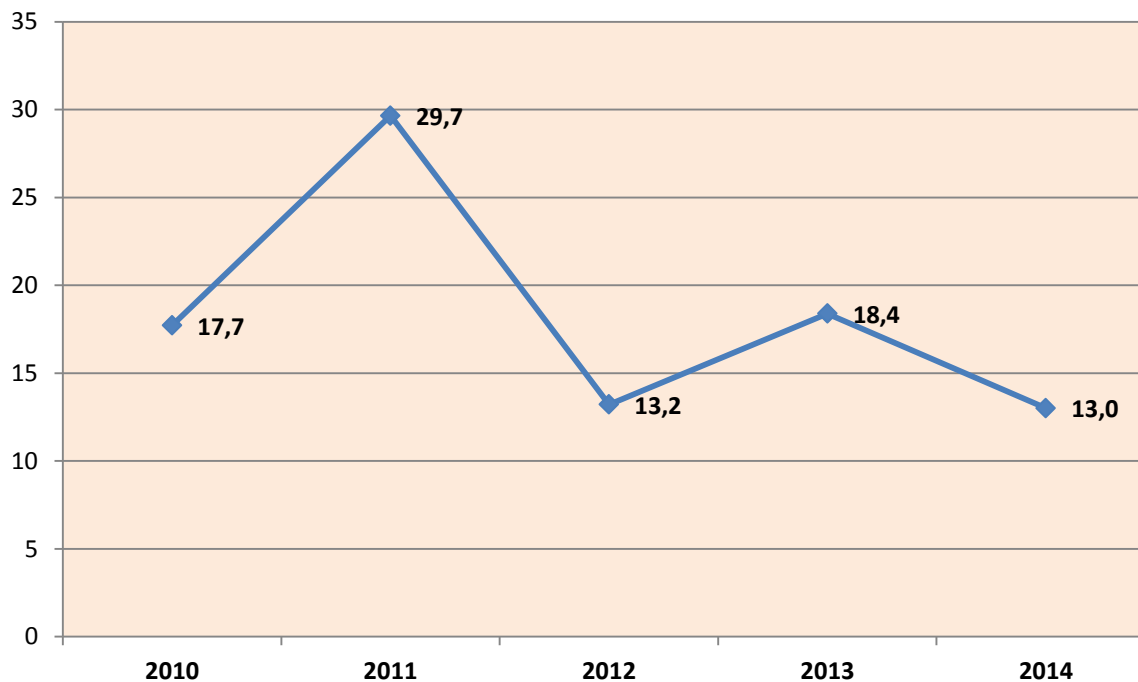

Fuente: Estadísticas Vitales  
Población según Proyecciones  
2010-2025 INDEC



Gobierno de  
Tierra del Fuego  
Antártida e Islas  
del Atlántico sur



**MINISTERIO  
DE SALUD**

*Por una Salud  
Integral Inclusiva  
y Humanizada*



Dirección de Epidemiología  
e Información de la Salud  
de Tierra del Fuego



# Porcentaje de Defunciones Registradas por Diabetes Mellitus, según Grupo Etario. Provincia de Tierra del Fuego. Años 2010-2014



n=69

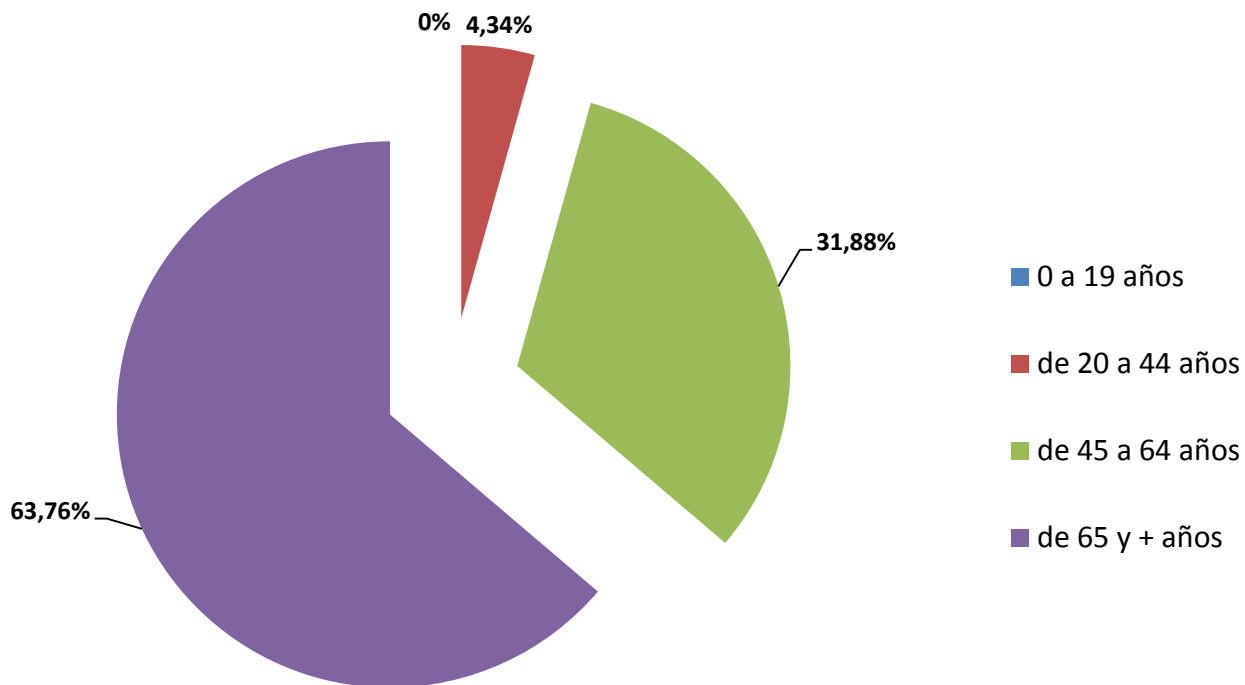

Fuente: Estadísticas Vitales



Gobierno de  
Tierra del Fuego  
Antártida e Islas  
del Atlántico sur



**MINISTERIO  
DE SALUD**

*Por una Salud  
Integral Inclusiva  
y Humanizada*



Dirección de Epidemiología  
e Información de la Salud  
de Tierra del Fuego

# Tasa por %000 hab. de Mortalidad Ajustada por Edad Según Enfermedades Crónicas de la Vía Aérea Inferior (J40-J47) . Provincia de Tierra del Fuego. Años 2010-2014

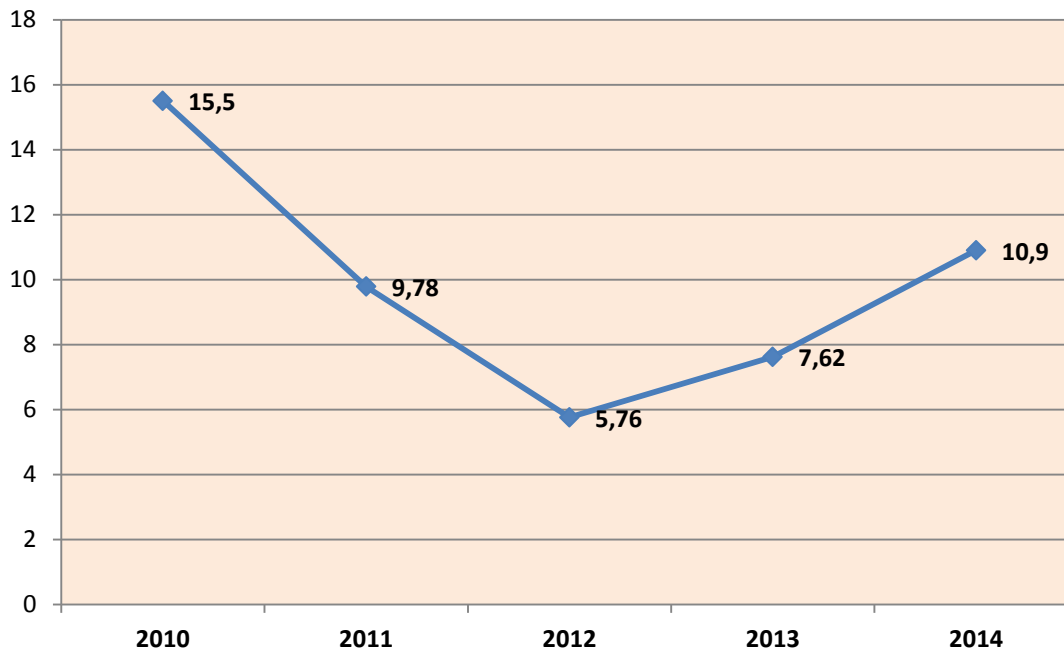

Fuente: Estadísticas Vitales

Población según Proyecciones  
2010-2025 INDEC

N= 32 (84,4% >65 a.)



Gobierno de  
Tierra del Fuego  
Antártida e Islas  
del Atlántico sur



**MINISTERIO  
DE SALUD**

Por una Salud  
Integral Inclusiva  
y Humanizada



Dirección de Epidemiología  
e Información de la Salud  
de Tierra del Fuego



# Tasa de Mortalidad Ajustada por Edad por 100.000 habitantes, debida a Enfermedades Crónicas de la Vía Aérea Inferior según Sexo. Provincia de Tierra del Fuego. Años 2010-2014

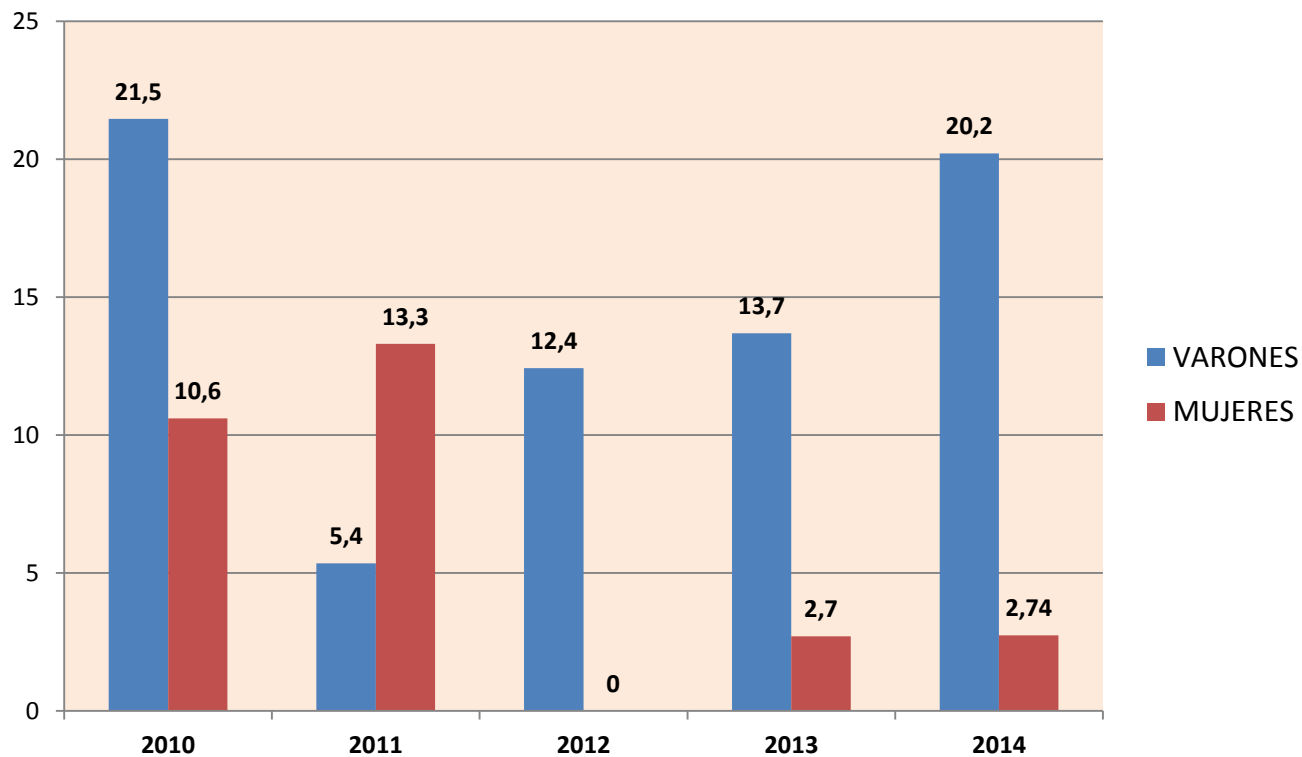

Fuente: Estadísticas Vitales  
Población según Proyecciones  
2010-2025 INDEC



Gobierno de  
Tierra del Fuego  
Antártida e Islas  
del Atlántico sur



**MINISTERIO  
DE SALUD**

*Por una Salud  
Integral Inclusiva  
y Humanizada*



Dirección de Epidemiología  
e Información de la Salud  
de Tierra del Fuego



# Cifras absolutas de Defunciones Registradas por Neoplasias Malignas Seleccionadas

## Provincia de Tierra del Fuego. Años 2010-2014

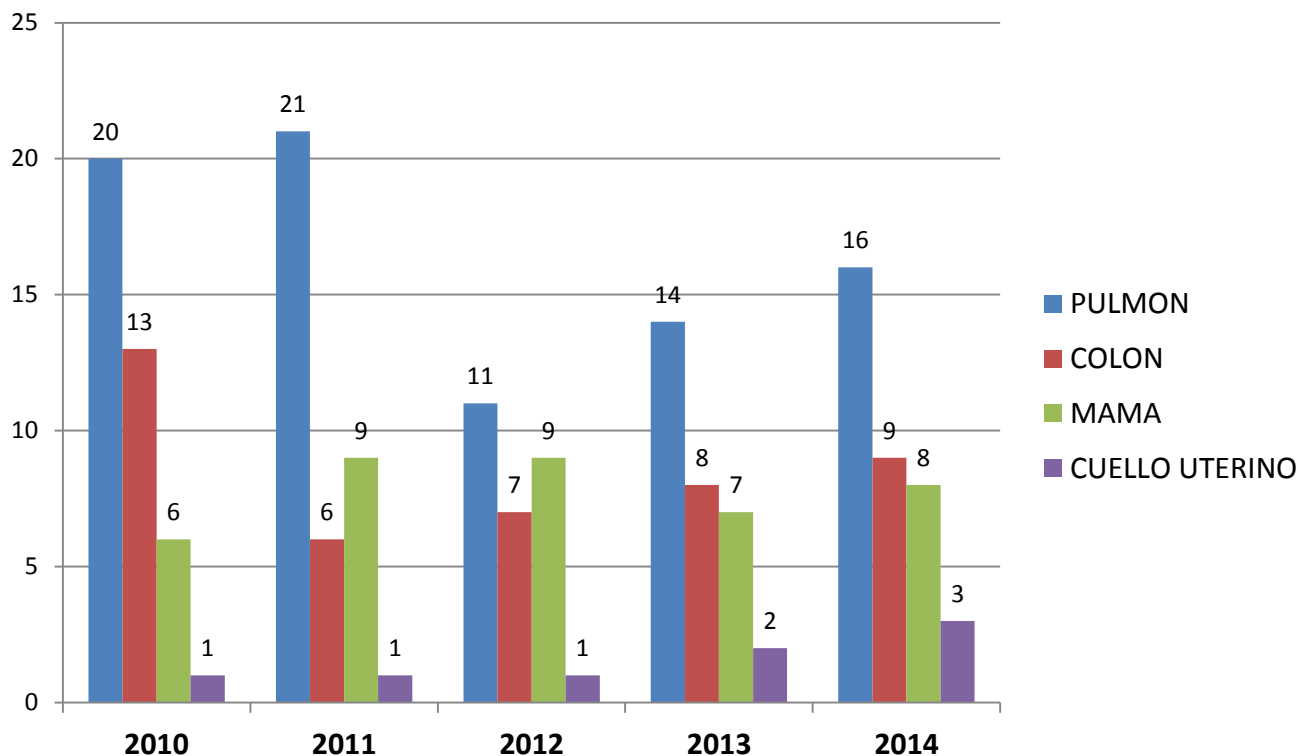

Fuente: Estadísticas Vitales



Gobierno de  
Tierra del Fuego  
Antártida e Islas  
del Atlántico sur



**MINISTERIO  
DE SALUD**

Por una Salud  
Integral Inclusiva  
y Humanizada



Dirección de Epidemiología  
e Información de la Salud  
de Tierra del Fuego



# Tasa de Mortalidad Ajustada por Edad por 100.000 habitantes según Neoplasias Malignas Seleccionadas. Provincia de Tierra del Fuego. Años 2010-2014

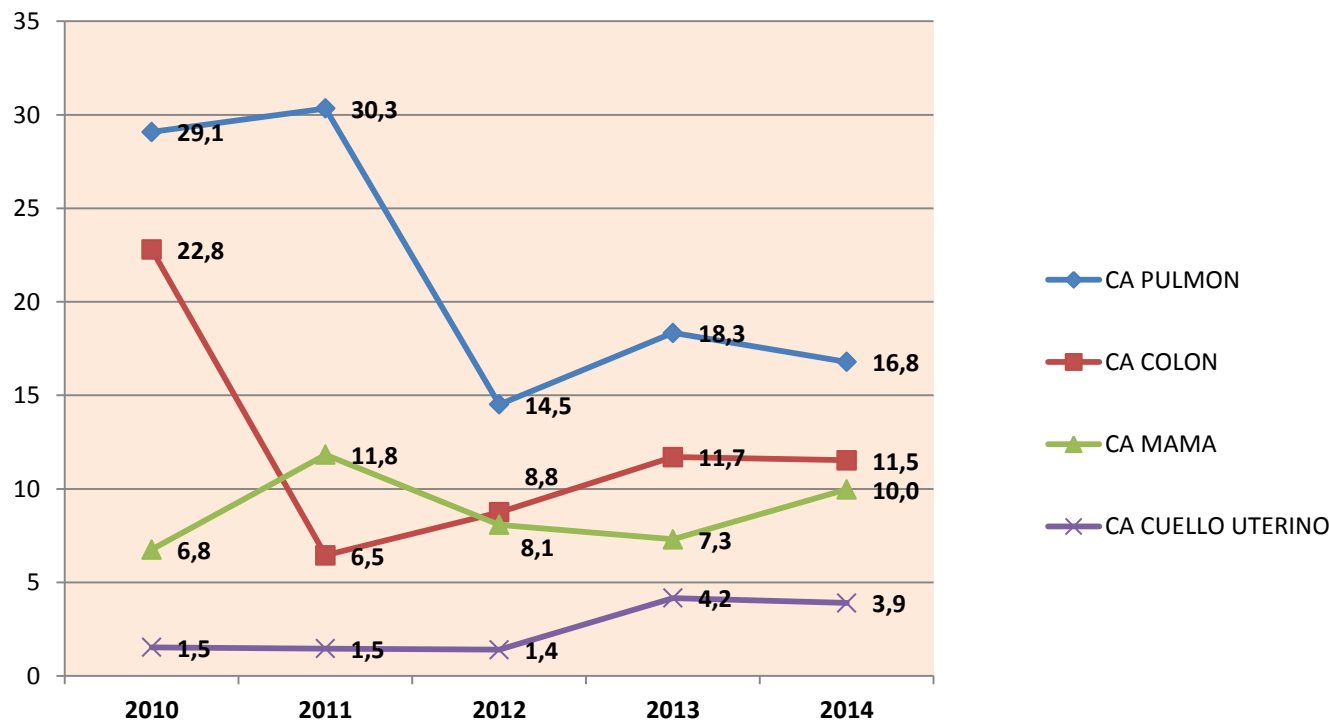

Fuente: Estadísticas Vitales

Población según Proyecciones  
2010-2025 INDEC



Gobierno de  
Tierra del Fuego  
Antártida e Islas  
del Atlántico sur



**MINISTERIO  
DE SALUD**

Por una Salud  
Integral Inclusiva  
y Humanizada



Dirección de Epidemiología  
e Información de la Salud  
de Tierra del Fuego

## CIFRAS ABSOLUTAS DE DEFUNCIONES POR CAUSAS EXTERNAS AÑOS 2003-2014 (N=595) PROVINCIA DE TIERRA DEL FUEGO

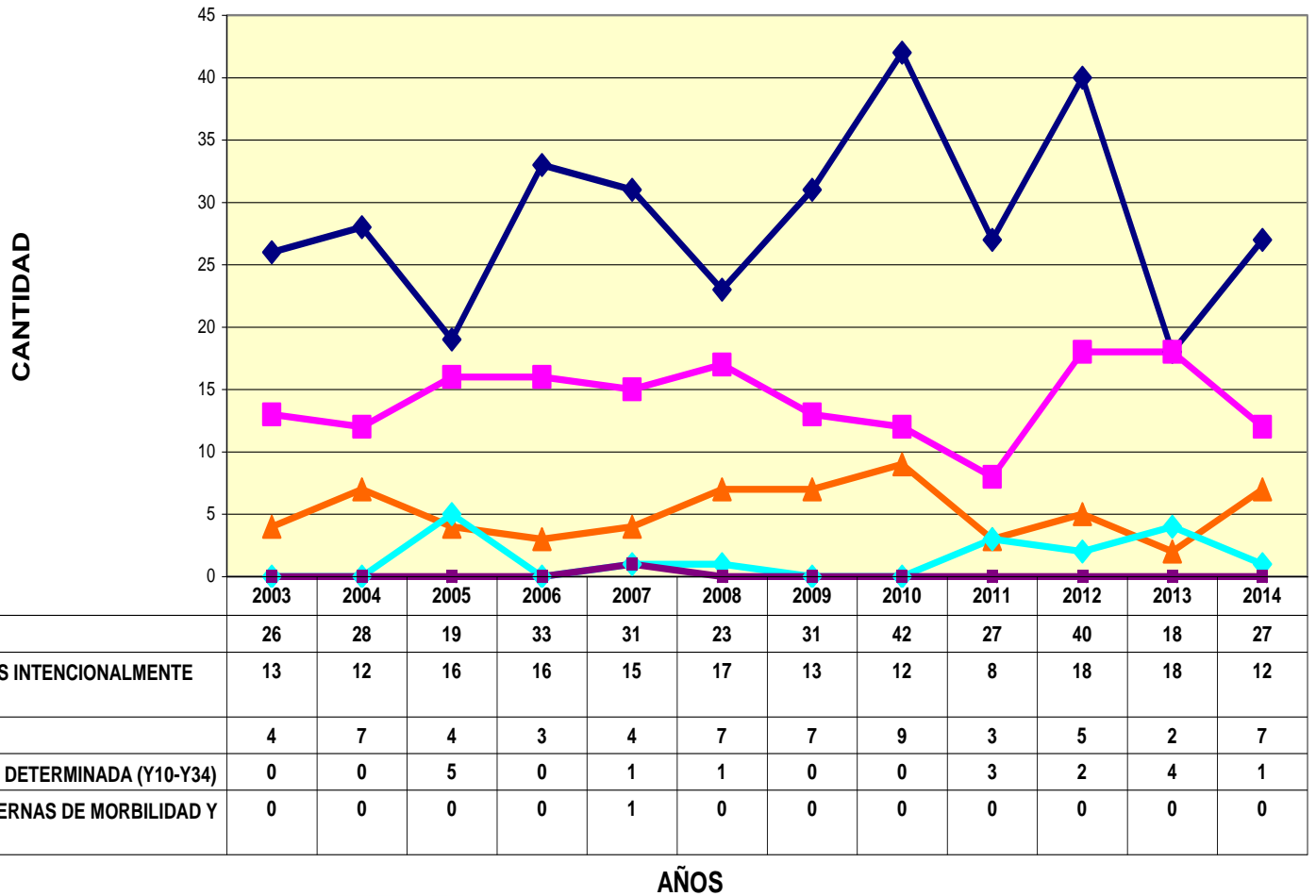

Fuente: Dirección de Epidemiología e Información de la Salud. División de Estadísticas Vitales. Tierra del Fuego.



Gobierno de  
Tierra del Fuego  
Antártida e Islas  
del Atlántico sur



**MINISTERIO  
DE SALUD**

Por una Salud  
Integral Inclusiva  
y Humanizada

Dirección de Epidemiología  
e Información de la Salud

## INCIDENCIA DE MUERTE POR CAUSAS EXTERNAS %000 hab. PROVINCIA DE TIERRA DEL FUEGO AÑOS 2003-2014

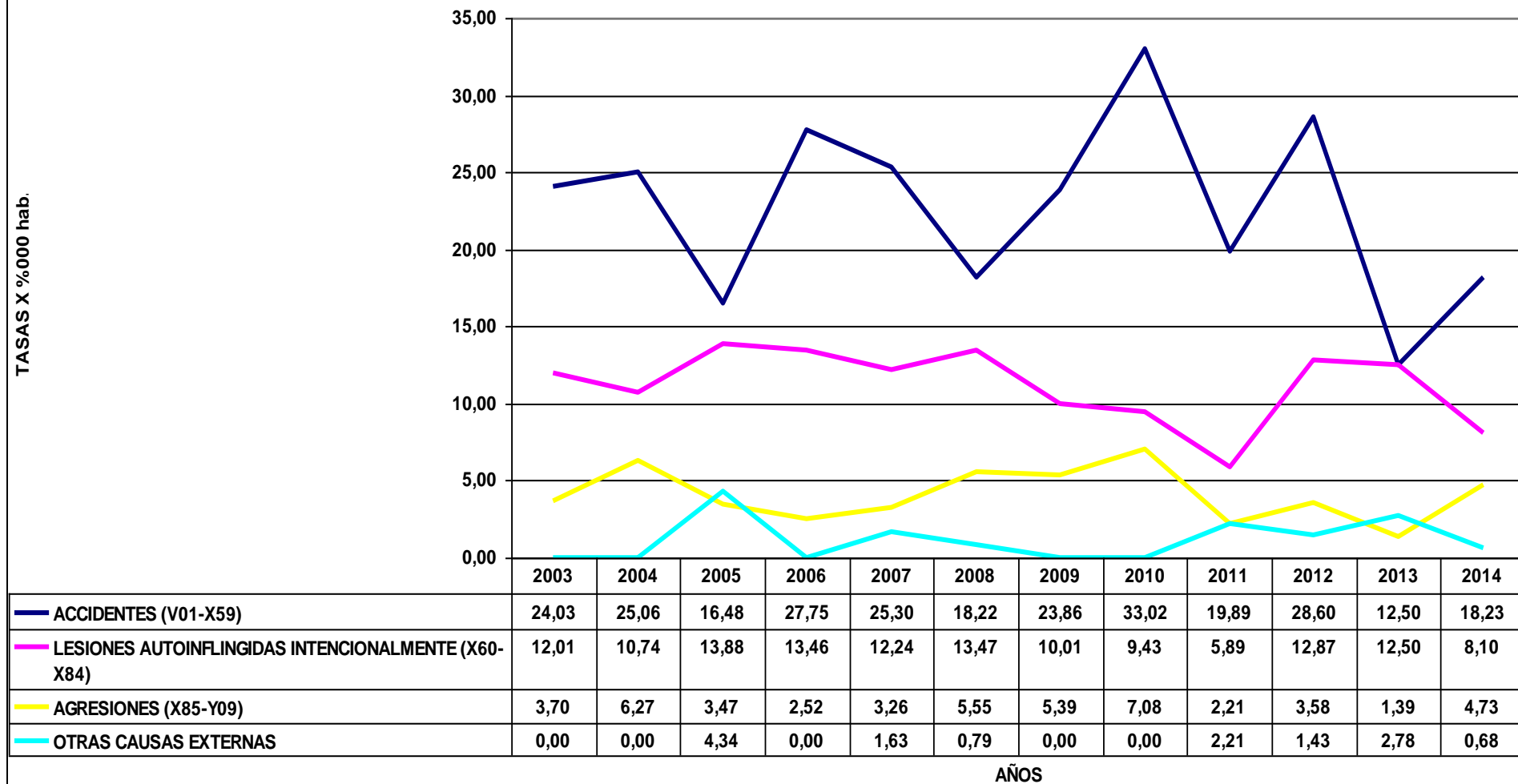

AÑOS

Fuente: Dirección de Epidemiología e Información de la Salud. División de Estadísticas Vitales. Tierra del Fuego.



Tierra del Fuego  
Antártida e Islas  
del Atlántico sur



**DE SALUD**

Integral Inklusiva  
y Humanizada

Ministerio de Epidemiología  
e Información de la Salud



## PORCENTAJE DE DEFUNCIONES POR CAUSAS EXTERNAS AÑOS 2003-2014 (N=595) PROVINCIA DE TIERRA DEL FUEGO

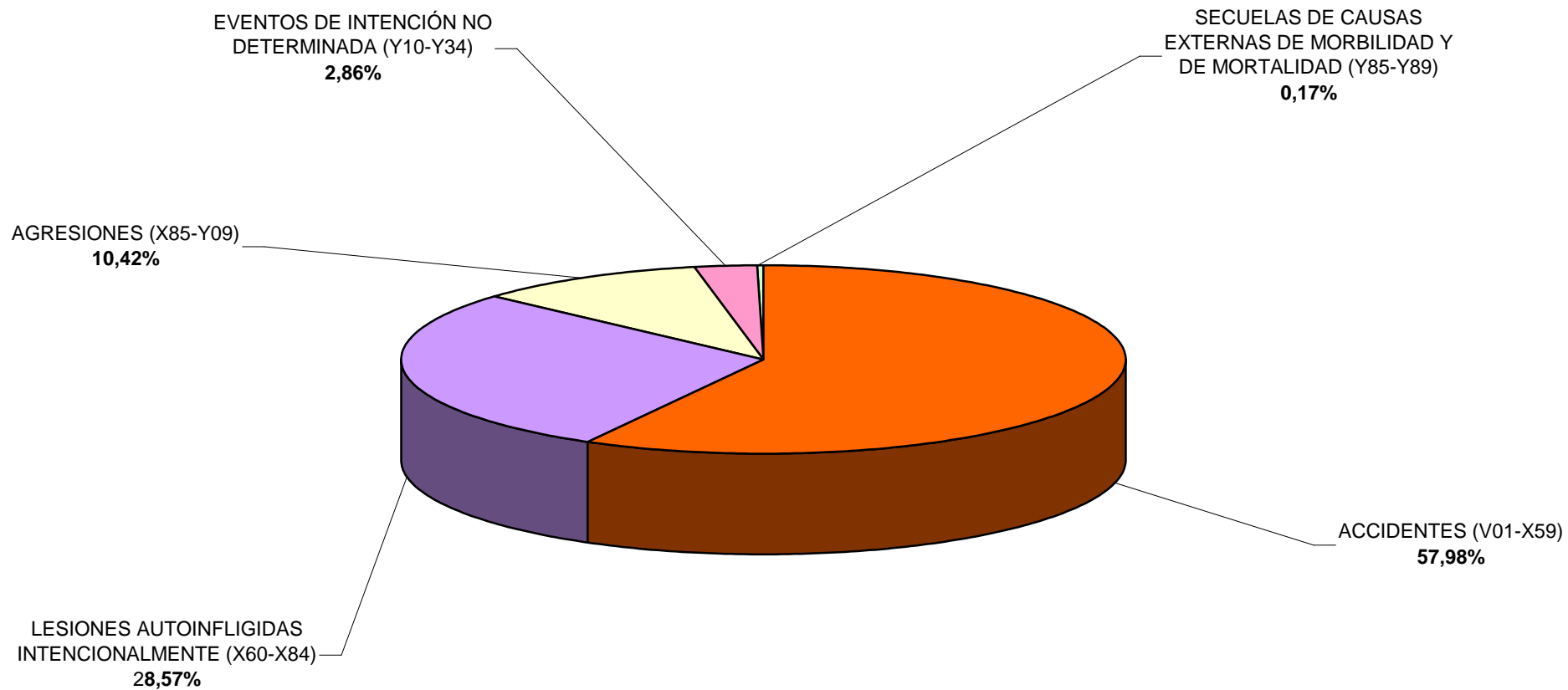

Fuente: Dirección de Epidemiología e Información de la Salud. División de Estadísticas Vitales. Tierra del Fuego.



Tierra del Fuego  
Antártida e Islas  
del Atlántico sur



MINISTERIO  
DE SALUD | Integral Inclusiva  
y Humanizada

Dirección de Epidemiología  
e Información de la Salud



**PORCENTAJE DE DEFUNCIONES REGISTRADAS SEGÚN CAUSAS EXTERNAS ACCIDENTALES**  
**AÑOS 2003-2014 (N=345)**  
**PROVINCIA DE TIERRA DEL FUEGO**

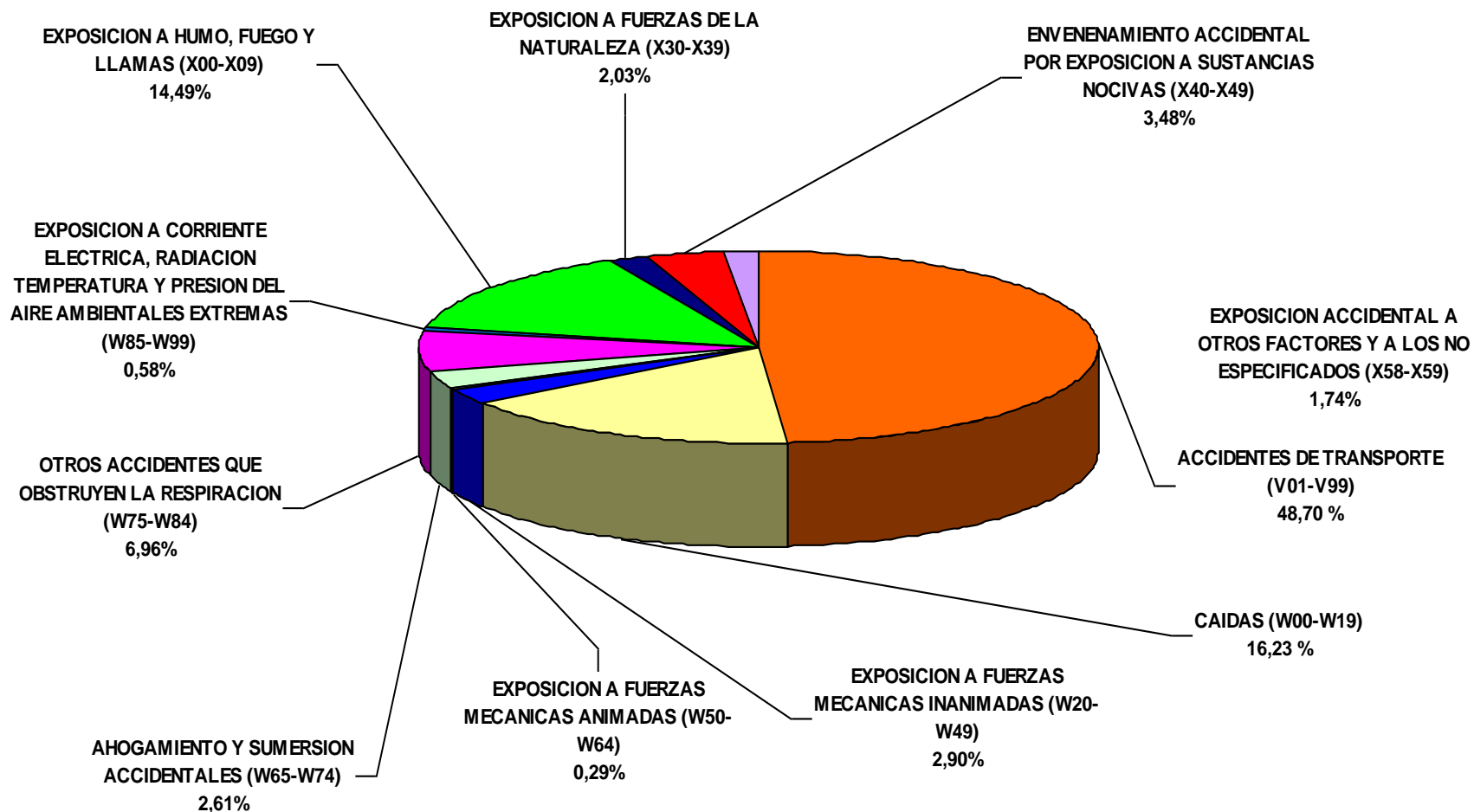

Fuente: Dirección de Epidemiología e Información de la Salud. División de Estadísticas Vitales. Tierra del Fuego.



Tierra del Fuego  
Antártida e Islas  
del Atlántico sur



MINISTERIO  
DE SALUD

Integral Inclusiva  
y Humanizada

Dirección de Epidemiología  
e Información de la Salud

**ACUMULADO DE DEFUNCIONES REGISTRADAS SEGÚN CAUSAS EXTERNAS  
ACCIDENTALES  
AÑOS 2003-2014 (N=345).  
PROVINCIA DE TIERRA DEL FUEGO.**

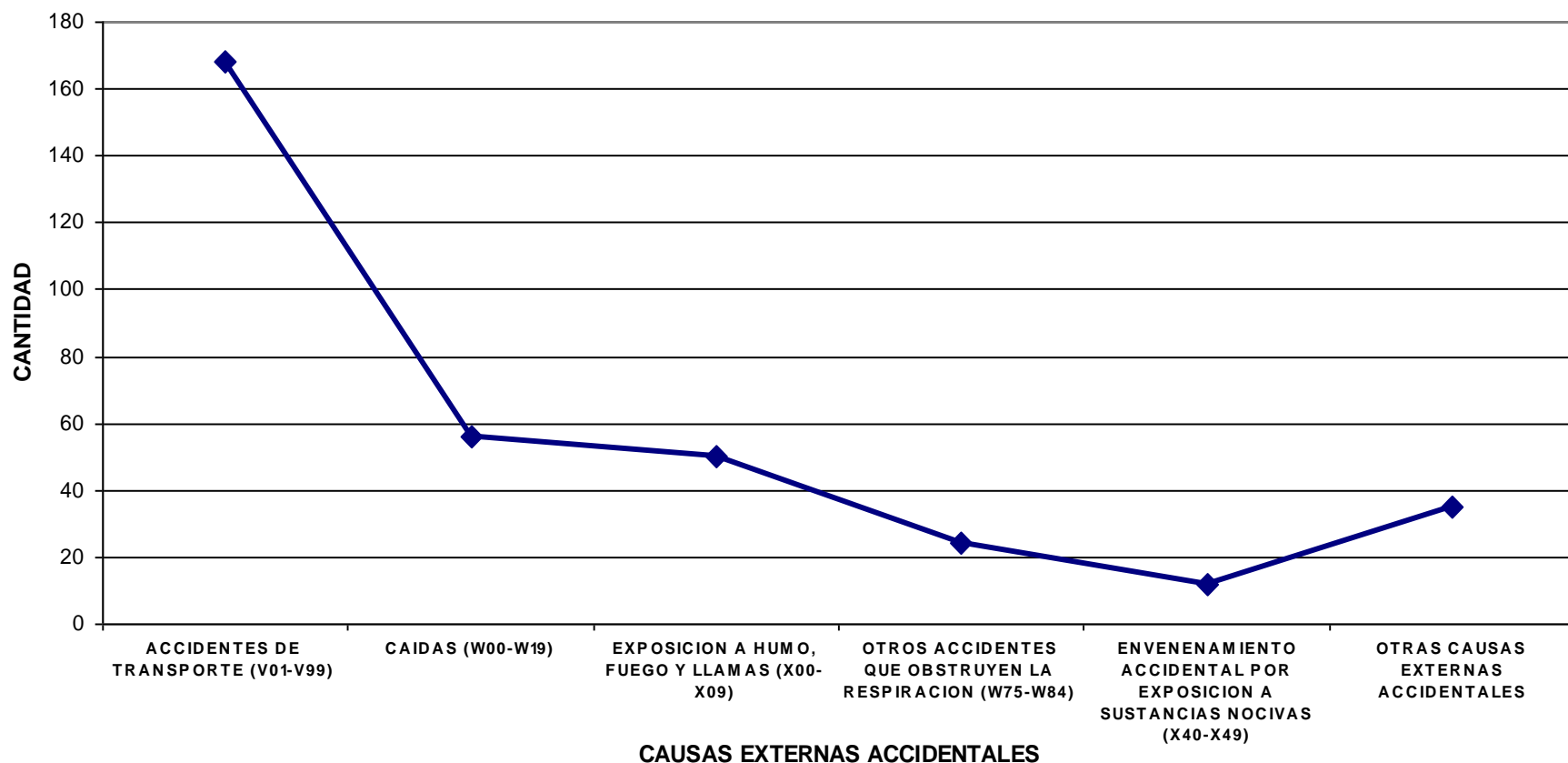

Fuente: Dirección de Epidemiología e Información de la Salud. División de Estadísticas Vitales. Tierra del Fuego.



Gobierno de  
Tierra del Fuego  
Antártida e Islas  
del Atlántico sur



**MINISTERIO  
DE SALUD**

*Por una Salud  
Integral Inclusiva  
y Humanizada*

Dirección de Epidemiología  
e Información de la Salud

**CIFRAS ABSOLUTAS DE DEFUNCIONES MAYORES POR  
CAUSAS EXTERNAS SELECCIONADAS  
TIERRA DEL FUEGO. AÑOS 2004-2014 (N=421)**

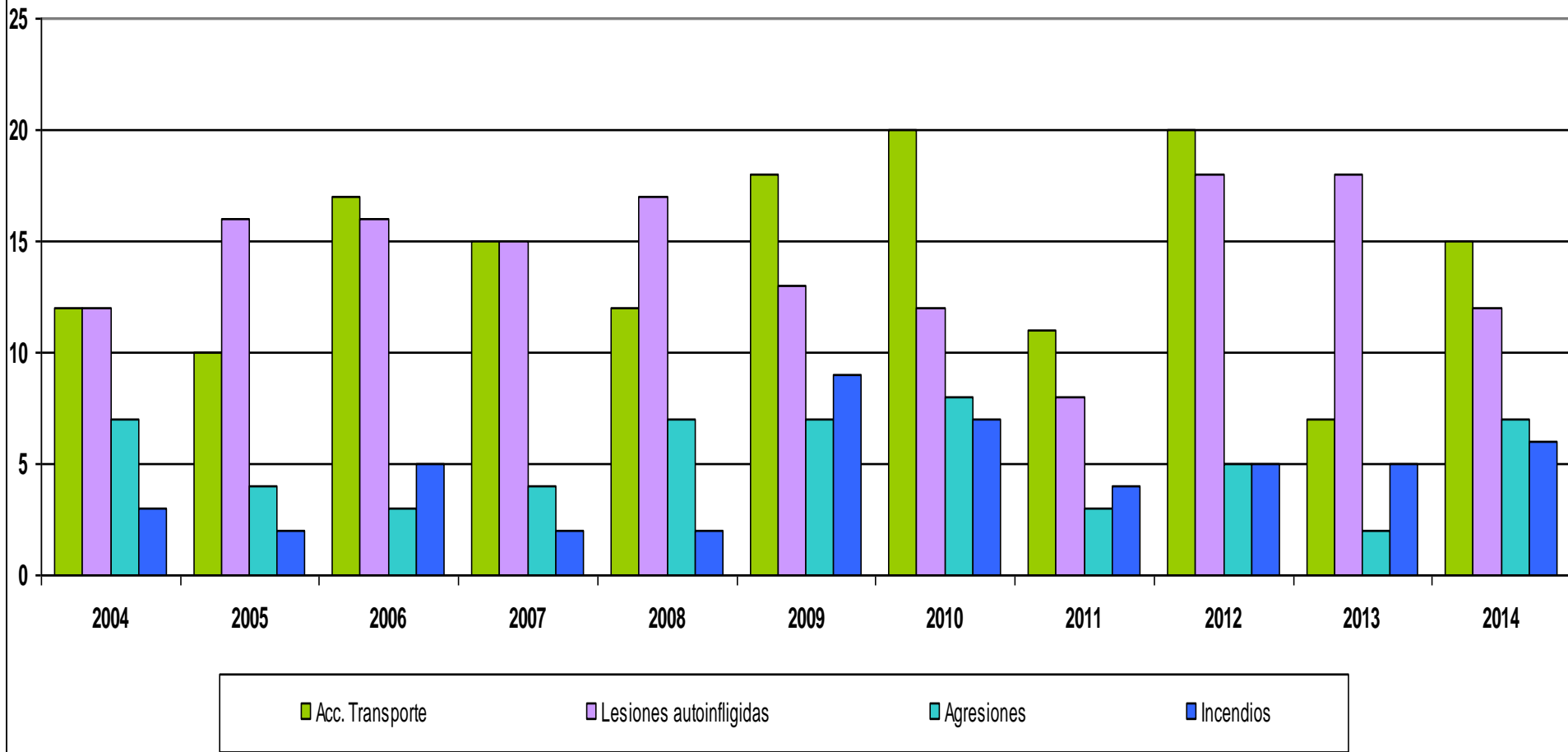

Acc. Transporte
  Lesiones autoinfligidas
  Agresiones
  Incendios

FUENTE: DIRECCIÓN DE EPIDEMIOLOGÍA E INFORMACIÓN DE LA SALUD. DEPARTAMENTO BIOESTADÍSTICA. DIVISIÓN DE ESTADÍSTICAS VITALES. TIERRA DEL FUEGO



Gobierno de  
Tierra del Fuego  
Antártida e Islas  
del Atlántico sur



**MINISTERIO  
DE SALUD**

*Por una Salud  
Integral Inklusiva  
y Humanizada*

Dirección de Epidemiología  
e Información de la Salud

# TENDENCIA DE DEFUNCIONES MAYORES POR CAUSAS EXTERNAS SELECCIONADAS. AÑOS 2004-2014.

## PROVINCIA DE TIERRA DEL FUEGO.

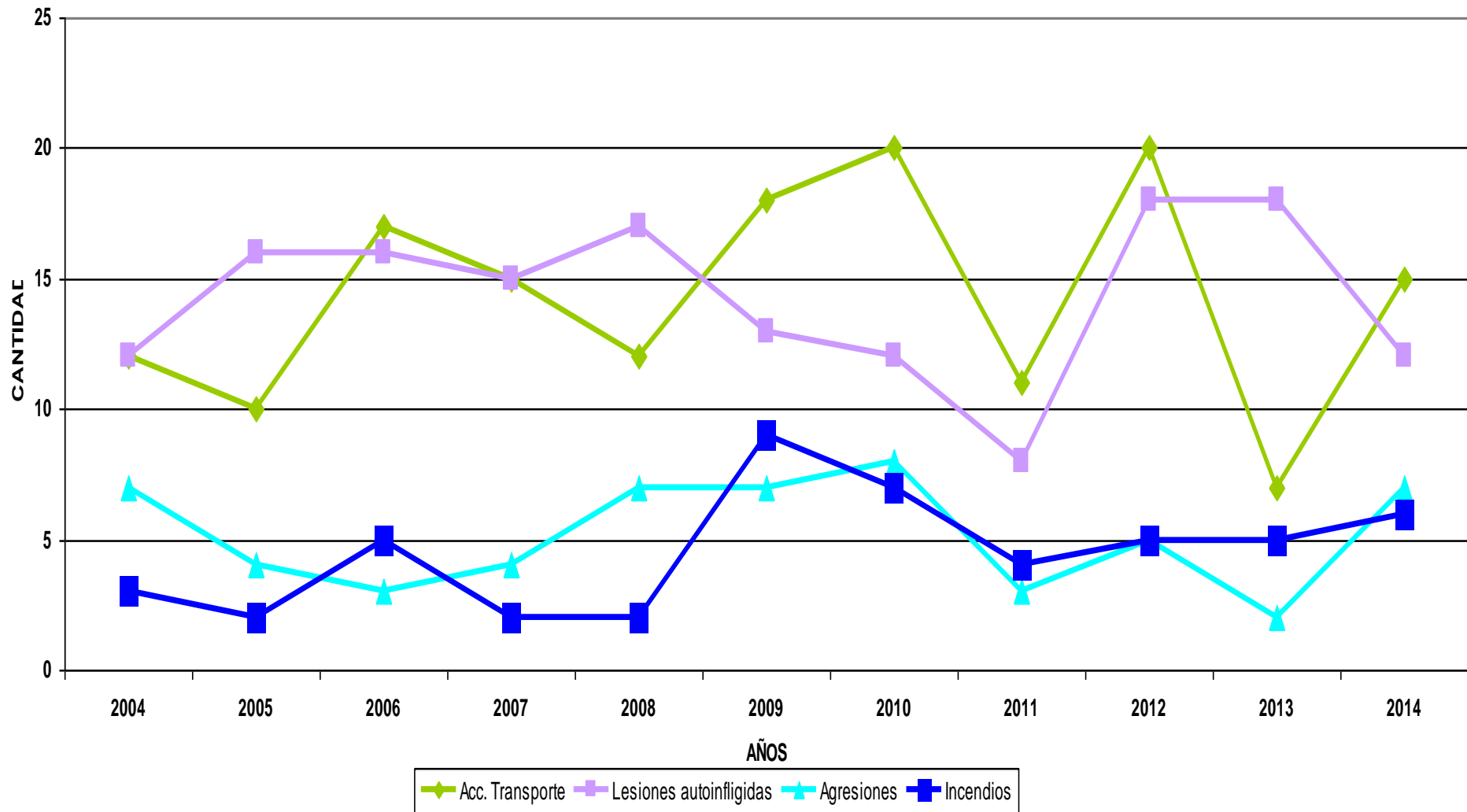

FUENTE: DIRECCIÓN DE EPIDEMIOLOGÍA E INFORMACIÓN DE LA SALUD. DEPARTAMENTO BIOESTADÍSTICA. DIVISIÓN DE ESTADÍSTICAS VITALES. TIERRA DEL FUEGO



Gobierno de  
Tierra del Fuego  
Antártida e Islas  
del Atlántico sur



**MINISTERIO  
DE SALUD**

Por una Salud  
Integral Inklusiva  
y Humanizada

Dirección de Epidemiología  
e Información de la Salud

## CIFRAS ABSOLUTAS DE DEFUNCIONES POR SUICIDIOS DISCRIMINADO POR AÑOS 2000-2014 PROVINCIA DE TIERRA DEL FUEGO

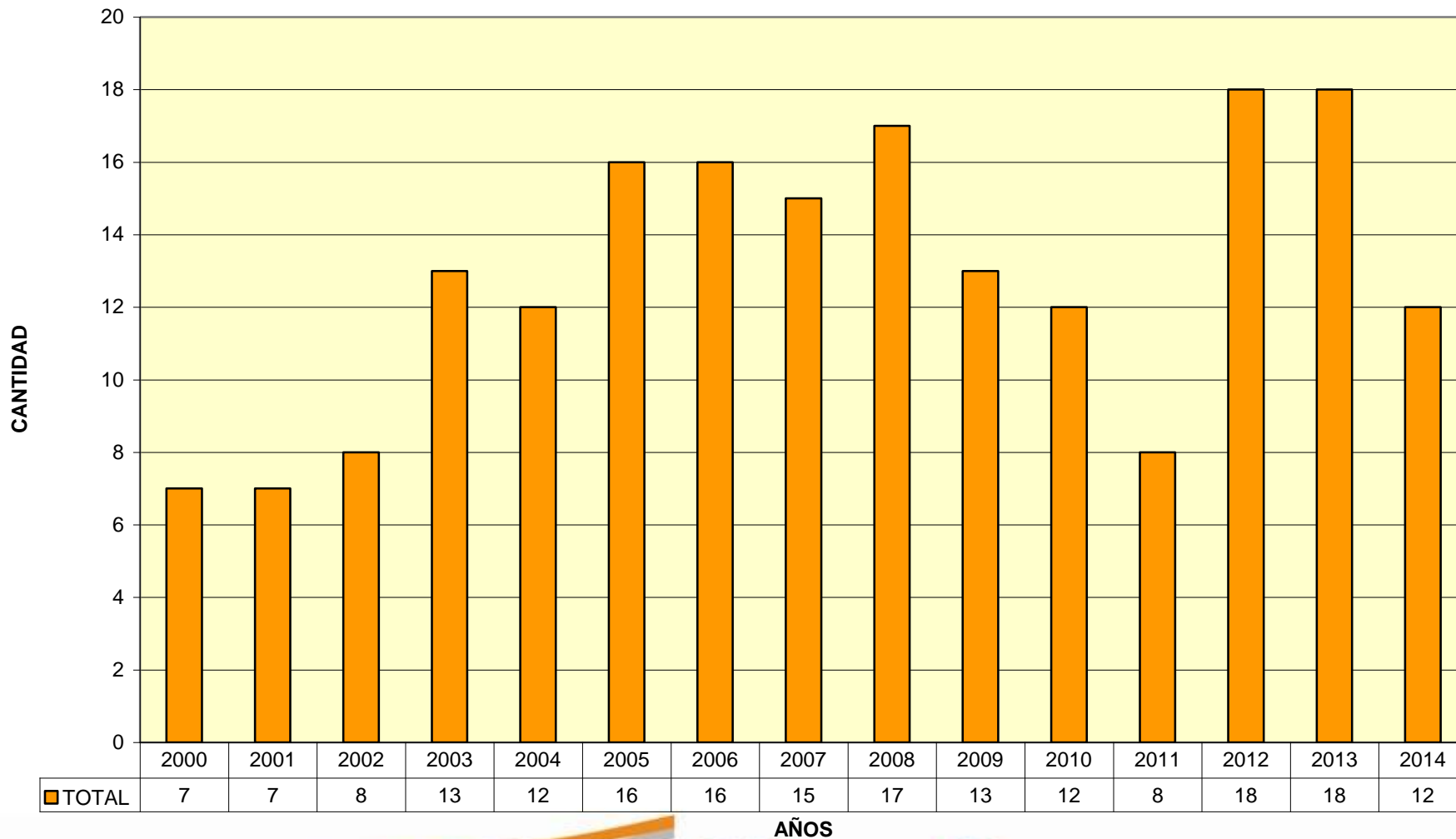

Fuente: Dirección de Epidemiología e Información de la Salud. Departamento Bioestadística. División de Estadísticas Vitales, Tierra del Fuego.



Tierra del Fuego  
Antártida e Islas  
del Atlántico sur



**MINISTERIO  
DE SALUD**

Integral Inclusiva  
y Humanizada

Dirección de Epidemiología  
e Información de la Salud

**INCIDENCIA EN DEFUNCIONES POR SUICIDIOS  
DISCRIMINADO POR AÑOS 2000-2014  
PROVINCIA DE TIERRA DEL FUEGO**

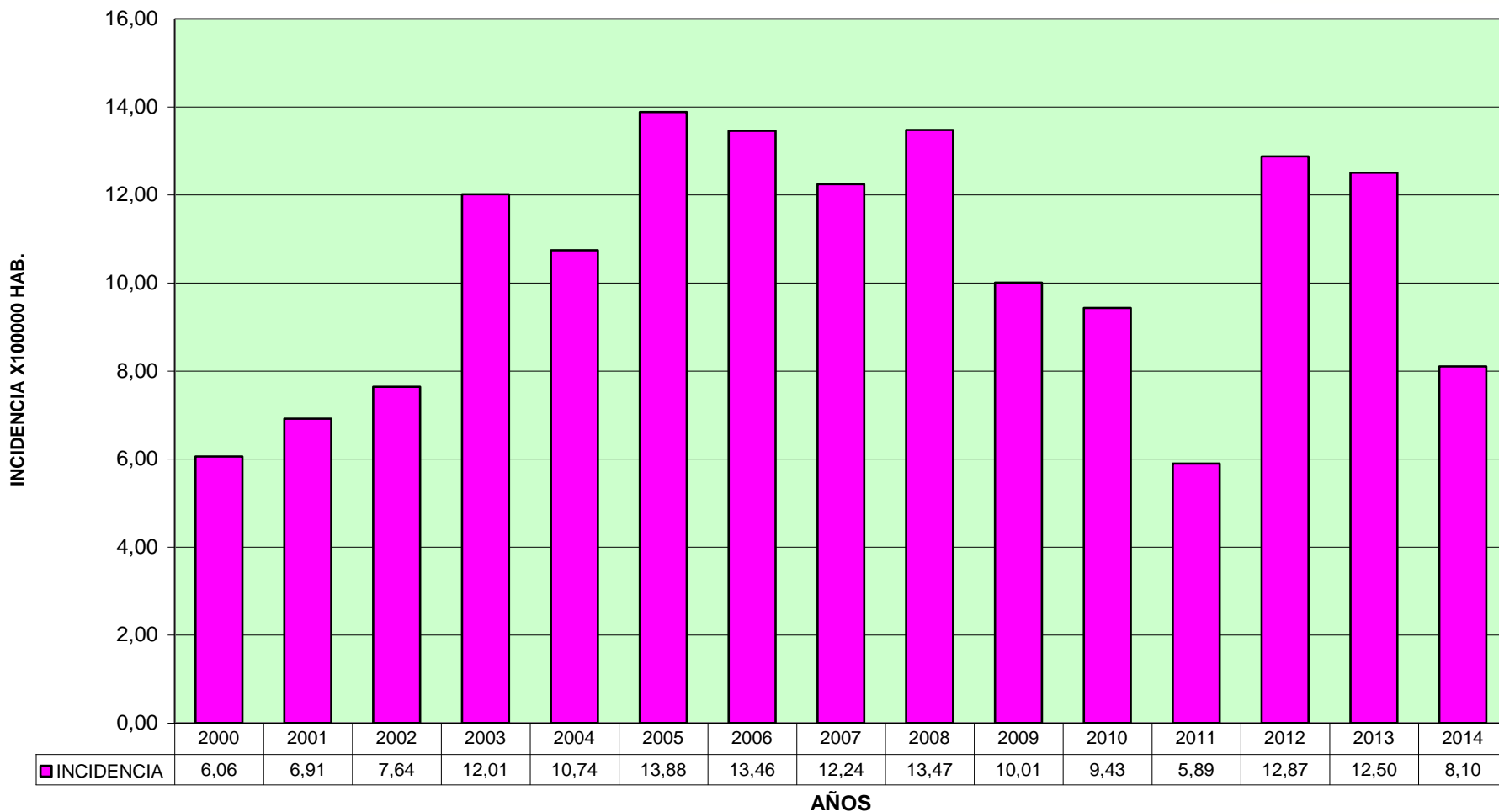

Fuente: Dirección de Epidemiología e Información de la Salud. Departamento Bioestadística. División de Estadísticas Vitales Tierra del Fuego.



Tierra del Fuego  
Antártida e Islas  
del Atlántico sur



**MINISTERIO  
DE SALUD**

*Integral Inclusiva  
y Humanizada*

Dirección de Epidemiología  
e Información de la Salud

# PORCENTAJE DE DEFUNCIONES POR SUICIDIOS POR GRUPO ETARIO AÑOS 2010-2014 (N=68) PROVINCIA DE TIERRA DEL FUEGO

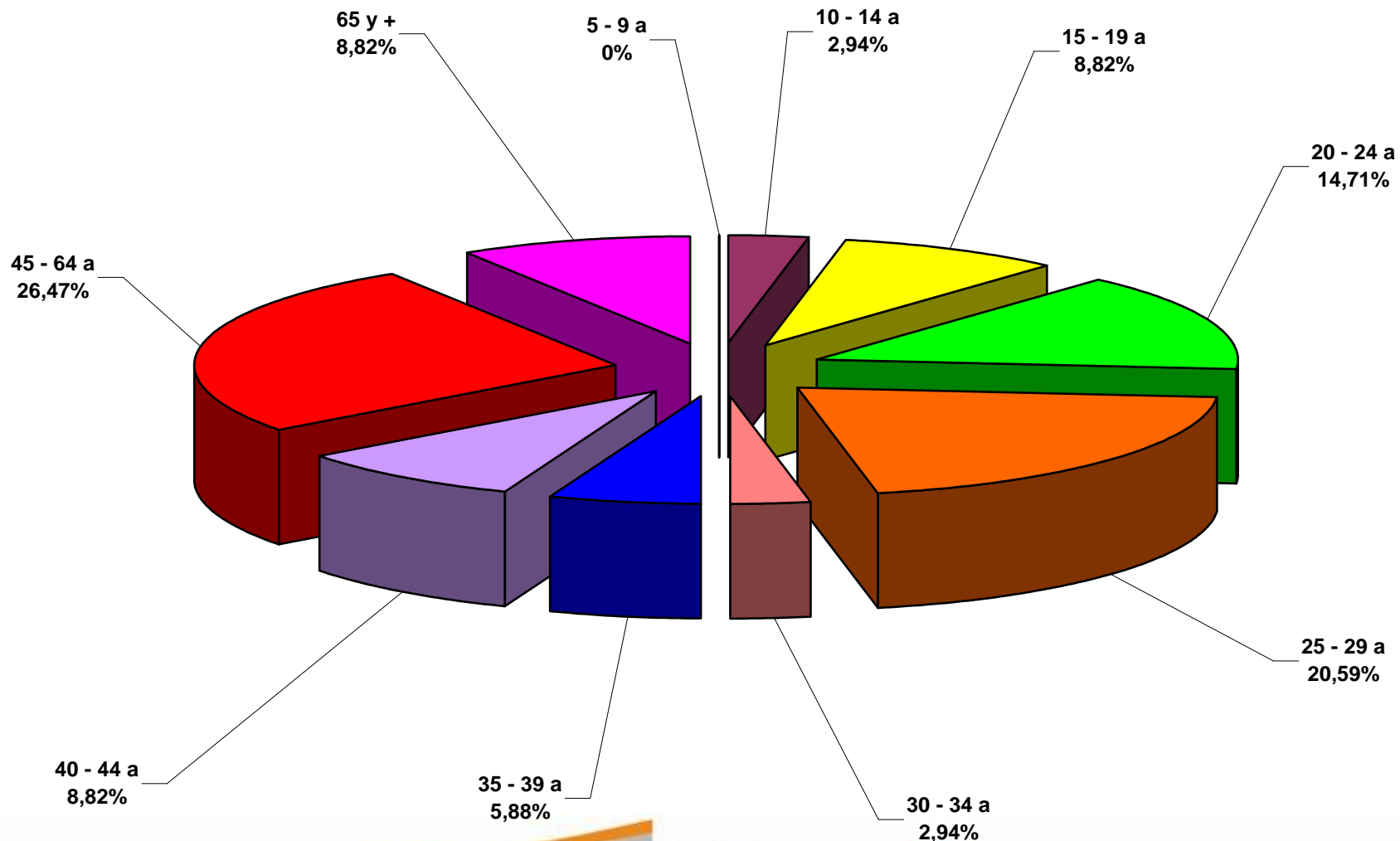

Fuente: Dirección de Epidemiología e Información de la Salud. Departamento Bioestadística. División de Estadísticas Vitales. Tierra del Fuego.



Gobierno de  
Tierra del Fuego  
Antártida e Islas  
del Atlántico sur



**MINISTERIO  
DE SALUD**

*Por una Salud  
Integral Inclusiva  
y Humanizada*

Dirección de Epidemiología  
e Información de la Salud

# SUICIDIOS REGISTRADOS SEGÚN CBM DISCRIMINADOS POR SEXO AÑOS 2000-2014 - PROVINCIA DE TIERRA DEL FUEGO

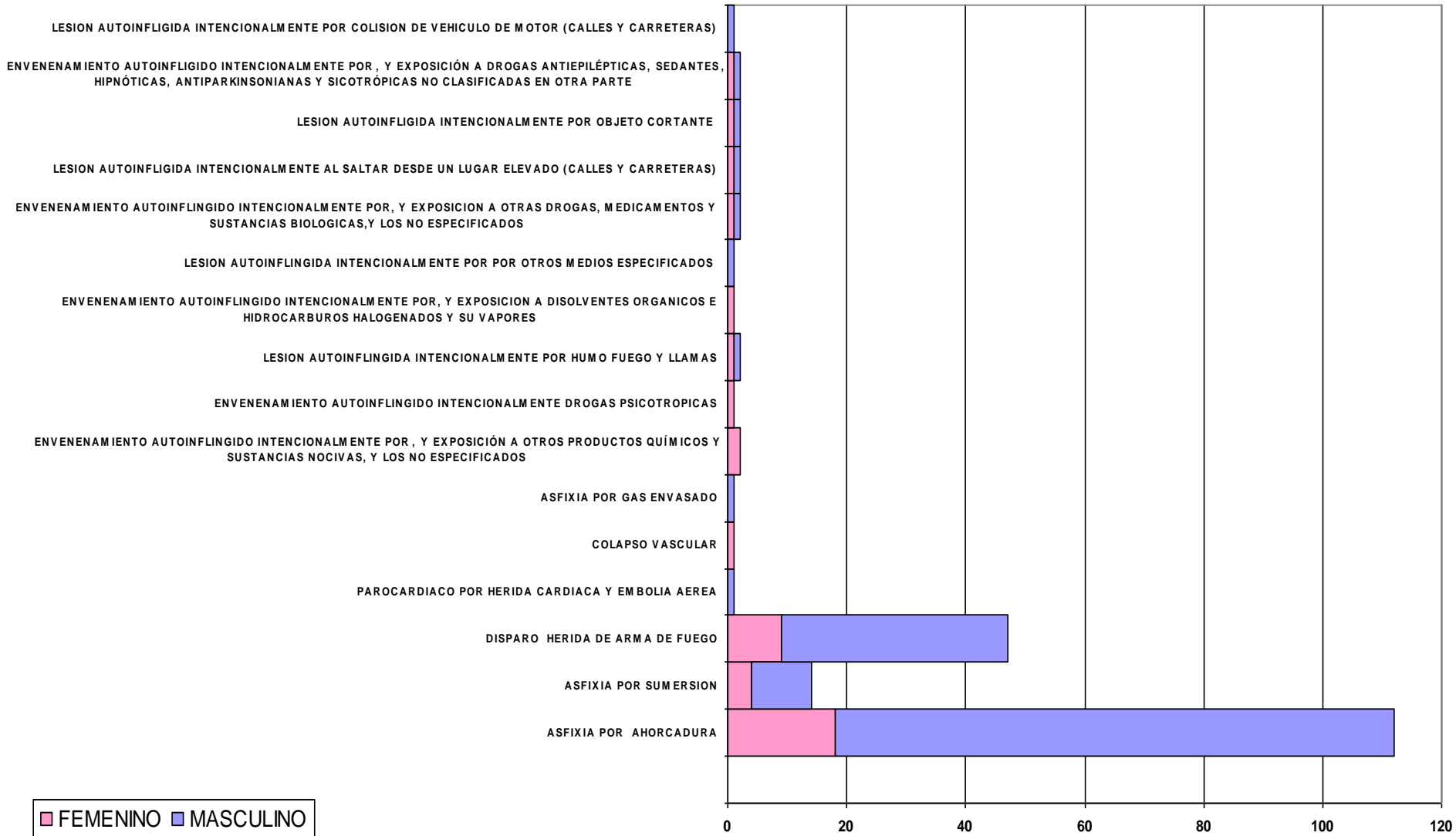

Fuente: Dirección de Epidemiología e Información de la Salud. Departamento Bioestadística. División de Estadísticas Vitales. Tierra del Fuego.



Gobierno de  
Tierra del Fuego  
Antártida e Islas  
del Atlántico sur



**MINISTERIO  
DE SALUD**

*Por una Salud  
Integral Inclusiva  
y Humanizada*

Dirección de Epidemiología  
e Información de la Salud



**ACUMULADO DE DEFUNCIONES POR SUICIDIOS  
SEGÚN MES DE OCURRENCIA. AÑOS 2000-2014 (N=192)  
DISCRIMINADO POR DEPARTAMENTO. PROVINCIA TIERRA DEL FUEGO**

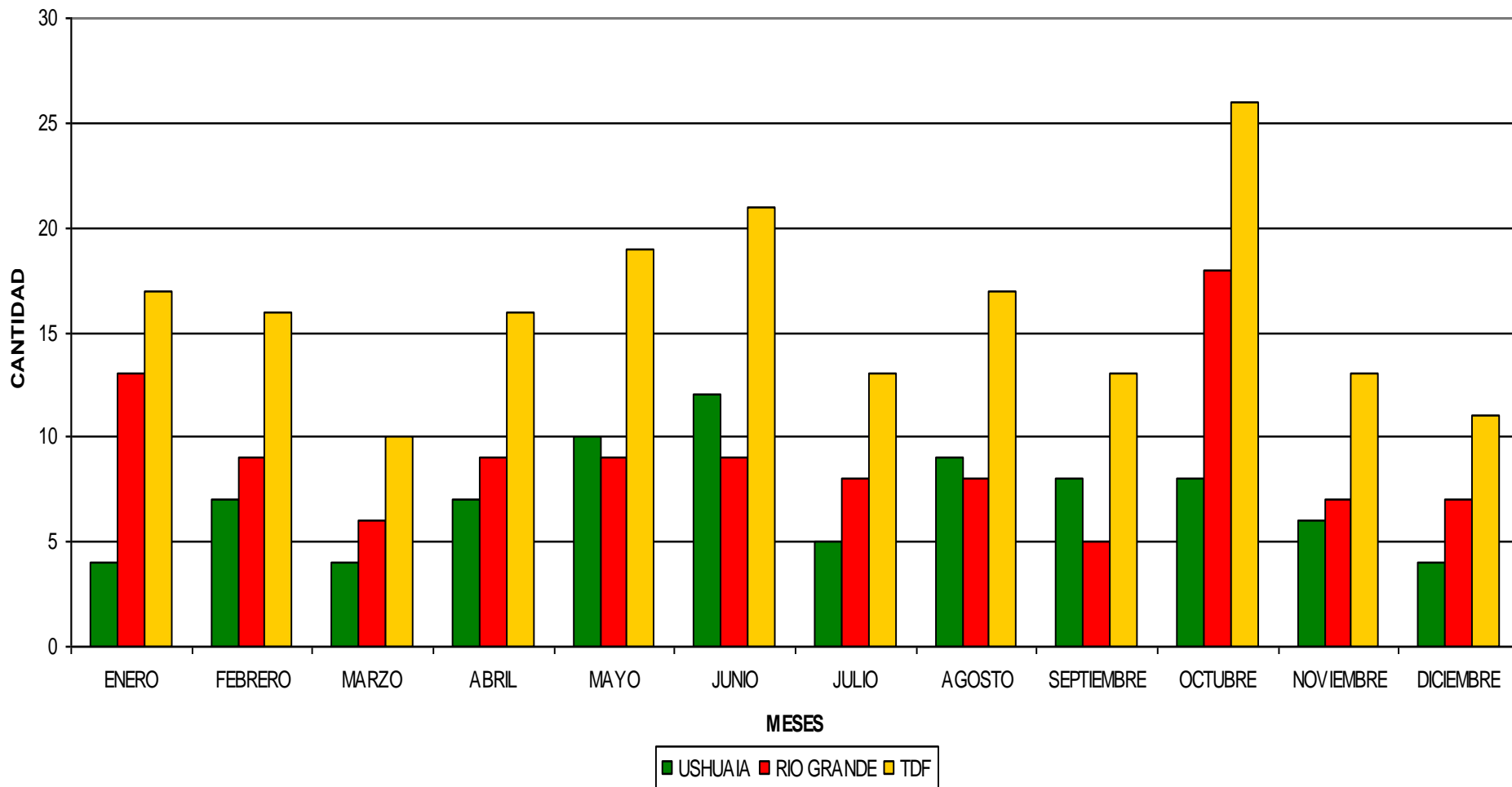

Fuente: Dirección de Epidemiología e Información de la Salud. División de Estadísticas Vitales. Tierra del Fuego



Gobierno de  
Tierra del Fuego  
Antártida e Islas  
del Atlántico sur



**MINISTERIO  
DE SALUD**

*Por una Salud  
Integral Inclusiva  
y Humanizada*

Dirección de Epidemiología  
e Información de la Salud

## INCIDENCIA MORTALIDAD EN <1 AÑO POR AGRUPAMIENTO DE CAUSAS BASICAS AÑOS 2010 A 2014. PROVINCIA TIERRA DEL FUEGO.

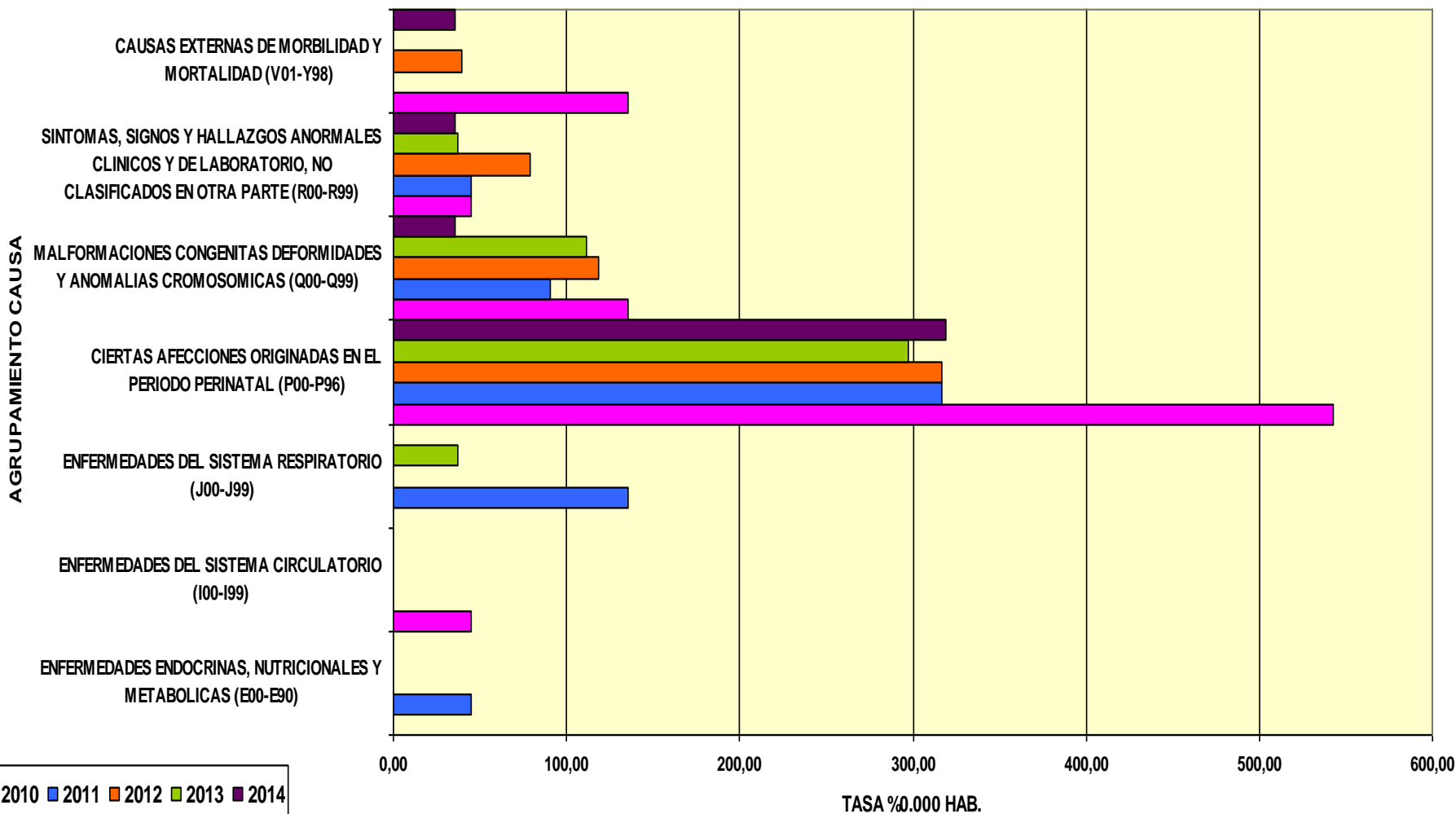

Gobierno de  
Tierra del Fuego  
Antártida e Islas  
del Atlántico sur



**MINISTERIO  
DE SALUD**

*Por una Salud  
Integral Inclusiva  
y Humanizada*

Dirección de Epidemiología  
e Información de la Salud

## INCIDENCIA MORTALIDAD EN 1 A 4 AÑOS POR AGRUPAMIENTO DE CAUSAS BÁSICAS AÑOS 2010 A 2014. PROVINCIA TIERRA DEL FUEGO

AGRUPAMIENTO CAUSAS

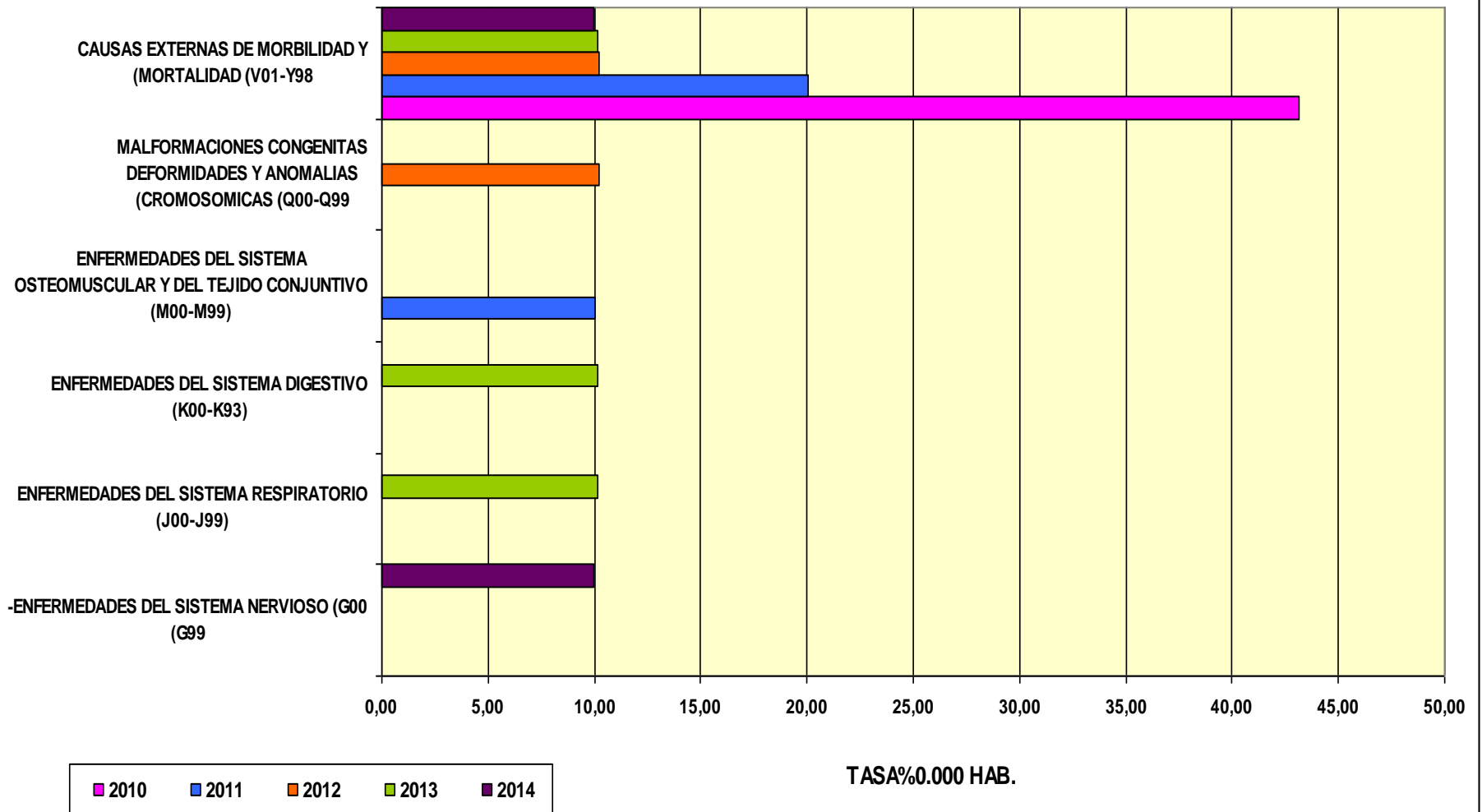

Gobierno de  
Tierra del Fuego  
Antártida e Islas  
del Atlántico sur



**MINISTERIO  
DE SALUD**

*Por una Salud  
Integral Inclusiva  
y Humanizada*

Dirección de Epidemiología  
e Información de la Salud

# INCIDENCIA MORTALIDAD EN 5 A 9 AÑOS POR AGRUPAMIENTO DE CAUSAS BASICAS. AÑOS 2010 A 2014. PROVINCIA TIERRA DEL FUEGO.

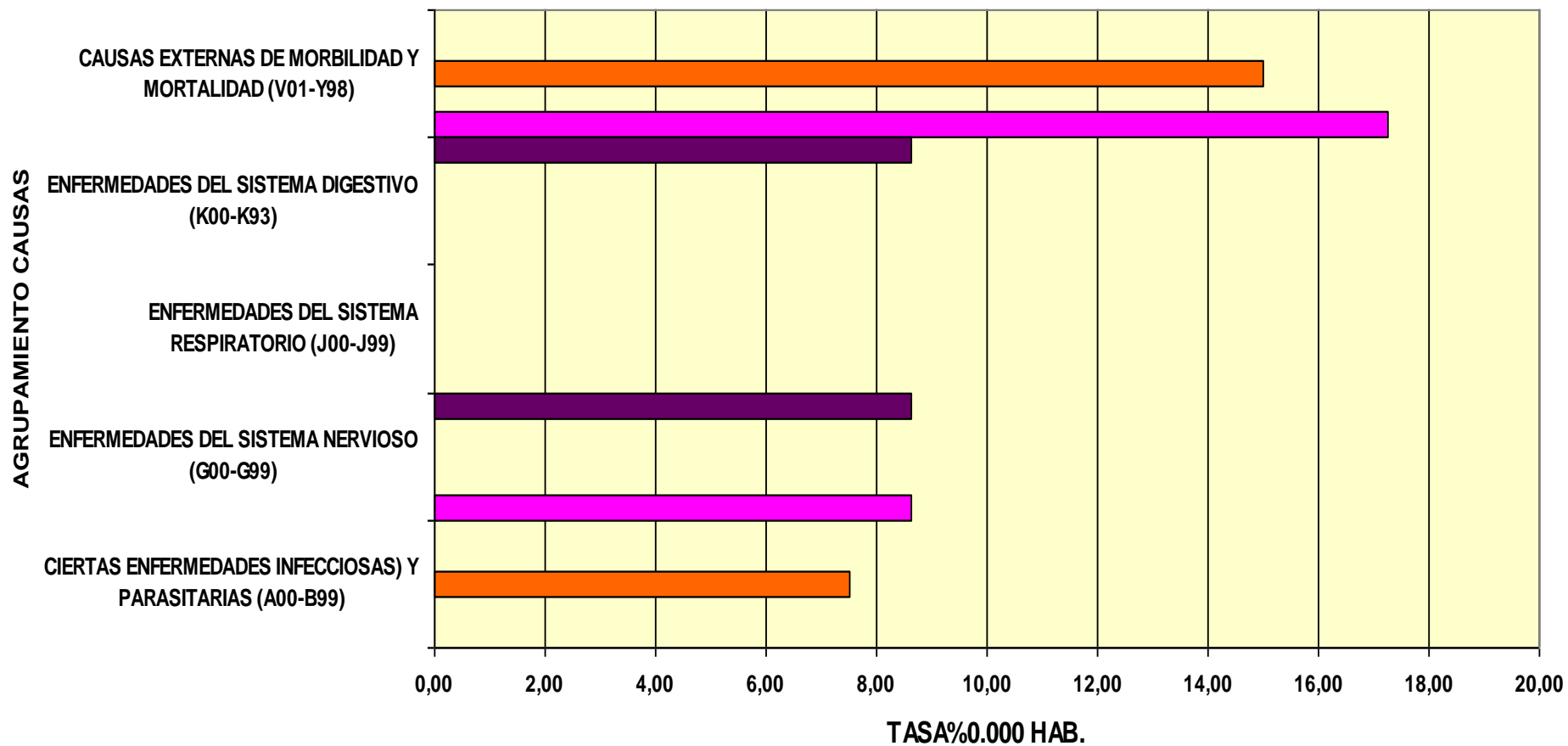

■ 2010 ■ 2011 ■ 2012 ■ 2013 ■ 2014



Gobierno de  
Tierra del Fuego  
Antártida e Islas  
del Atlántico sur



**MINISTERIO  
DE SALUD**

*Por una Salud  
Integral Inclusiva  
y Humanizada*

Dirección de Epidemiología  
e Información de la Salud

# INCIDENCIA MORTALIDAD EN 10 A 19 AÑOS POR AGRUPAMIENTO DE CAUSAS BASICAS AÑOS 2010 A 2014. PROVINCIA TIERRA DEL FUEGO.

AGRUPAMIENTO CAUSAS

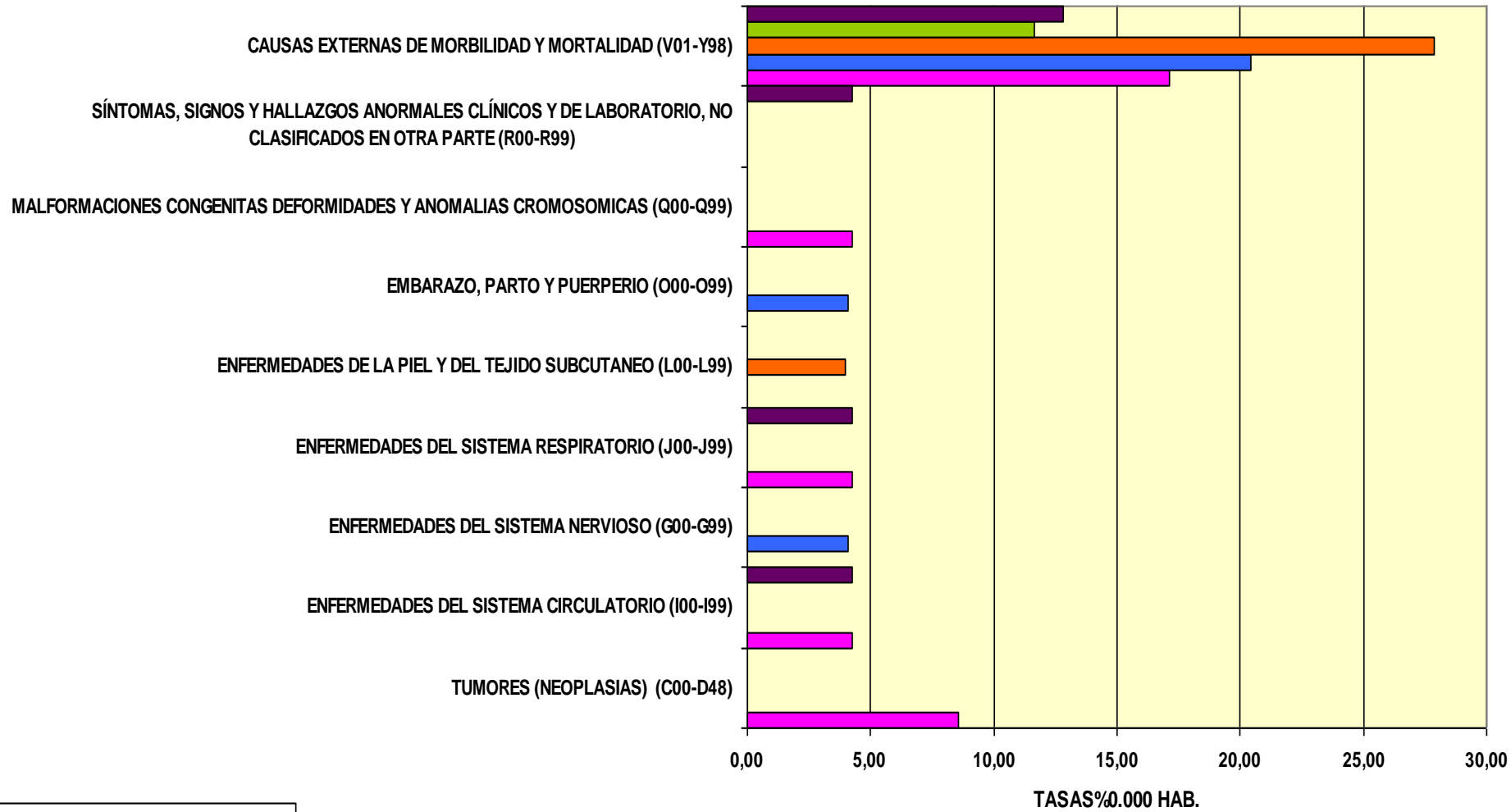

■ 2010 ■ 2011 ■ 2012 ■ 2013 ■ 2014



Gobierno de  
Tierra del Fuego  
Antártida e Islas  
del Atlántico sur



**MINISTERIO  
DE SALUD**

*Por una Salud  
Integral Inklusiva  
y Humanizada*

Dirección de Epidemiología  
e Información de la Salud

## INCIDENCIA MORTALIDAD EN 20 A 44 AÑOS POR AGRUPAMIENTO DE CAUSAS BASICAS AÑOS 2010 A 2014. PROVINCIA TIERRA DEL FUEGO.

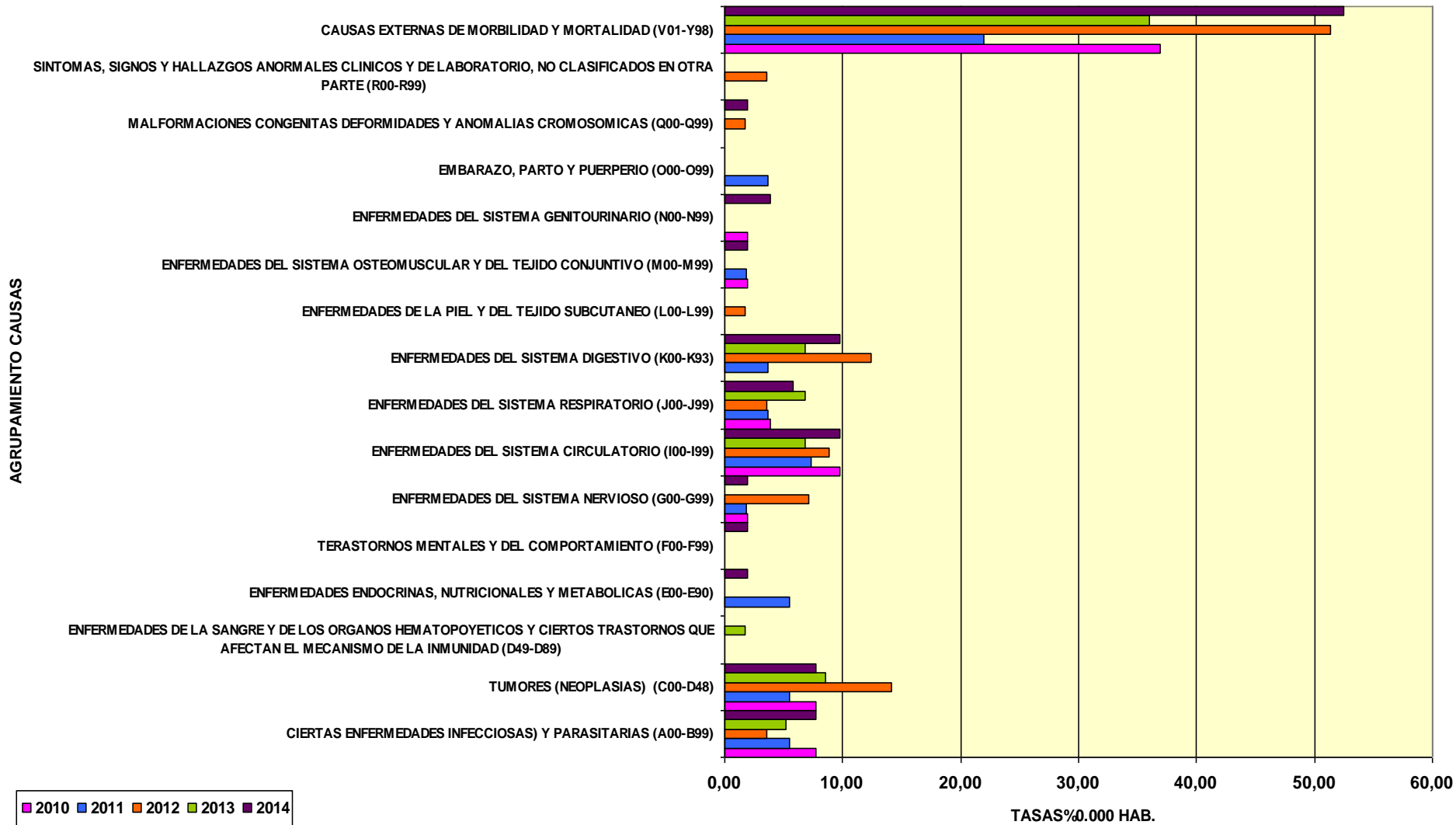

■ 2010 ■ 2011 ■ 2012 ■ 2013 ■ 2014



Gobierno de  
Tierra del Fuego  
Antártida e Islas  
del Atlántico sur



**MINISTERIO  
DE SALUD**

*Por una Salud  
Integral Inclusiva  
y Humanizada*

Dirección de Epidemiología  
e Información de la Salud

# INCIDENCIA MORTALIDAD EN 45 A 64 AÑOS POR AGRUPAMIENTO DE CAUSAS BÁSICAS. AÑOS 2010 A 2014. PROVINCIA TIERRA DEL FUEGO

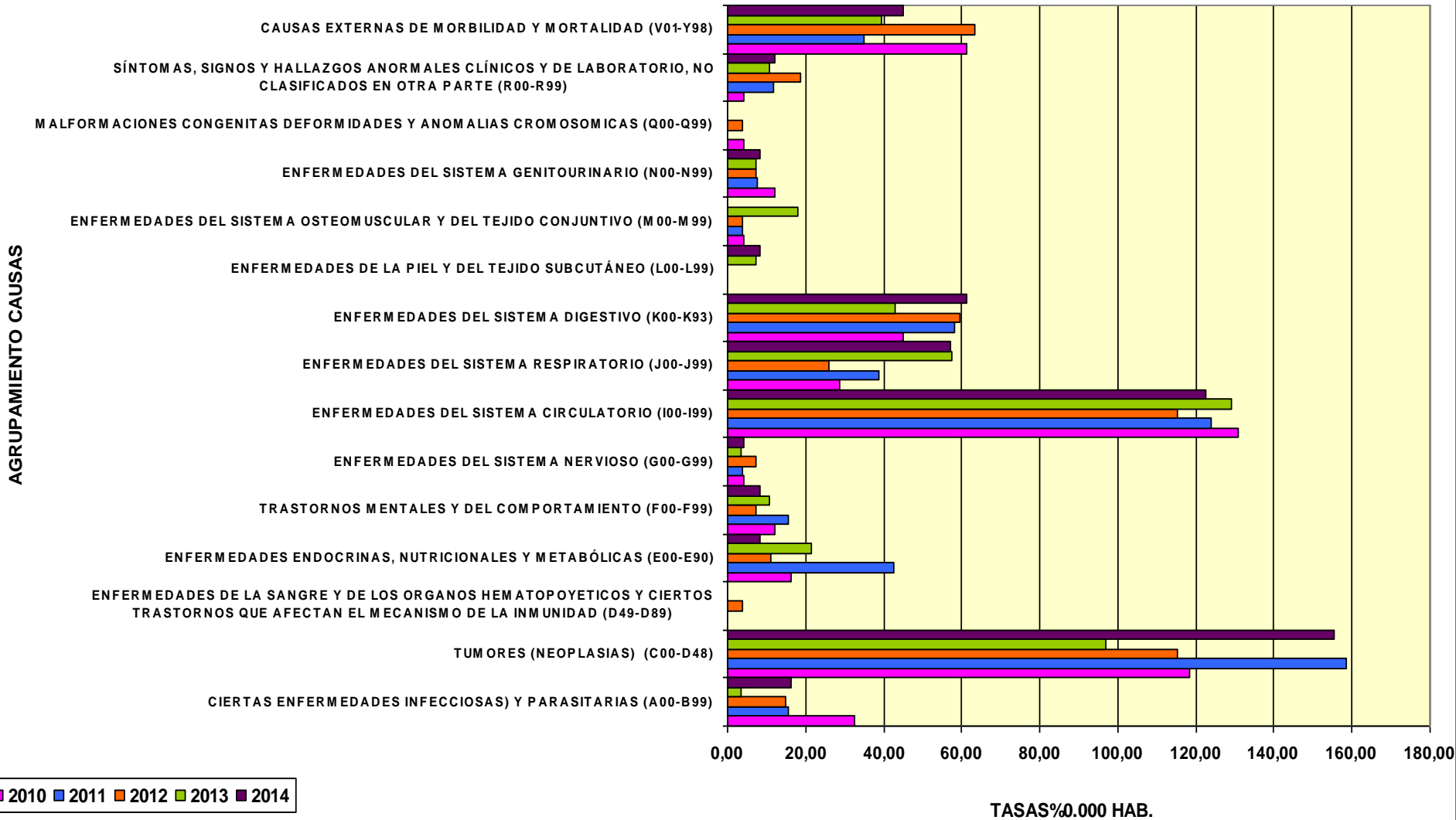

Gobierno de  
Tierra del Fuego  
Antártida e Islas  
del Atlántico sur



**MINISTERIO  
DE SALUD**

*Por una Salud  
Integral Inclusiva  
y Humanizada*

Dirección de Epidemiología  
e Información de la Salud

# INCIDENCIA MORTALIDAD EN 65 Y MAS AÑOS POR AGRUPAMIENTO DE CAUSAS BÁSICAS AÑOS 2010 A 2014. PROVINCIA TIERRA DEL FUEGO.

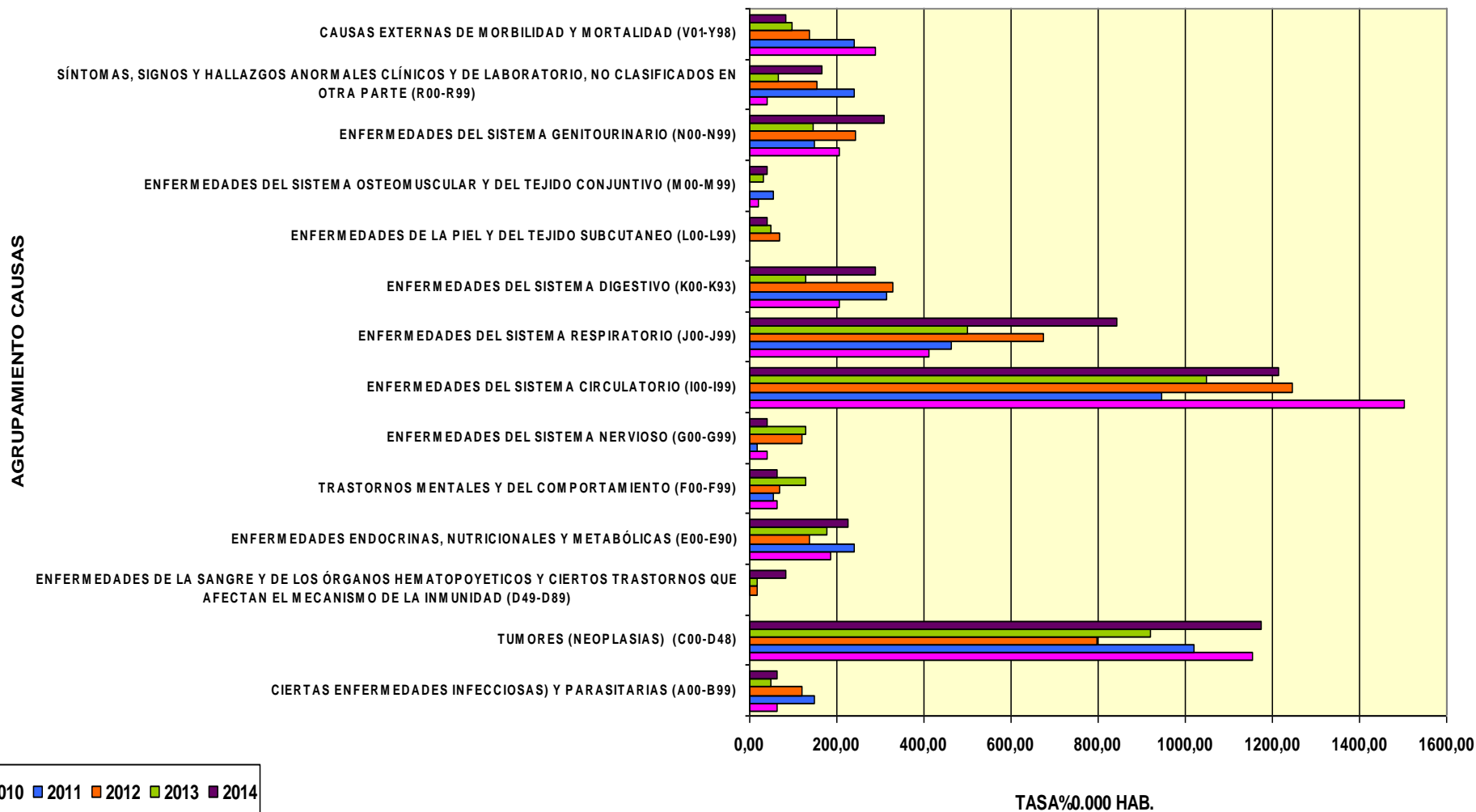

■ 2010 ■ 2011 ■ 2012 ■ 2013 ■ 2014



Gobierno de  
Tierra del Fuego  
Antártida e Islas  
del Atlántico sur



**MINISTERIO  
DE SALUD**

Por una Salud  
Integral Inklusiva  
y Humanizada

Dirección de Epidemiología  
e Información de la Salud



### CIFRAS ABSOLUTAS DE MORTALIDAD POR TUMORES SELECCIONADOS SEXO FEMENINO AÑOS 2010-2014 TDF

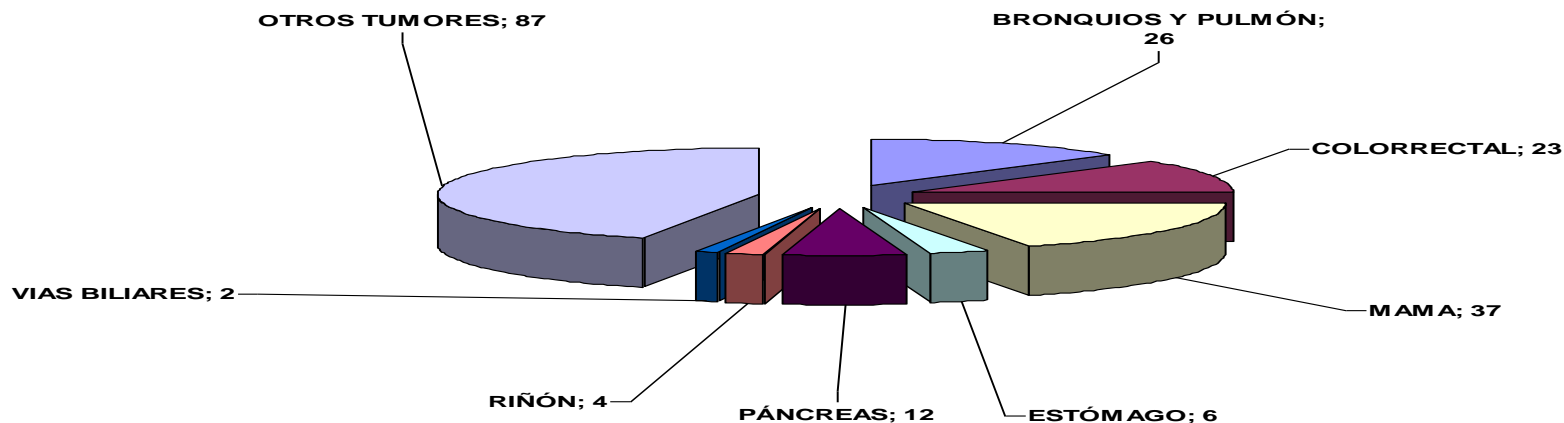

FUENTE: DIRECCIÓN DE EPIDEMIOLOGÍA E INFORMACIÓN DE LA SALUD. DEPARTAMENTO BIOESTADÍSTICA. DIVISION DE ESTADÍSTICAS VITALES. TIERRA DEL FUEGO

### CIFRAS ABSOLUTAS DE MORTALIDAD POR TUMORES SELECCIONADOS SEXO MASCULINO AÑOS 2010-2014 TDF

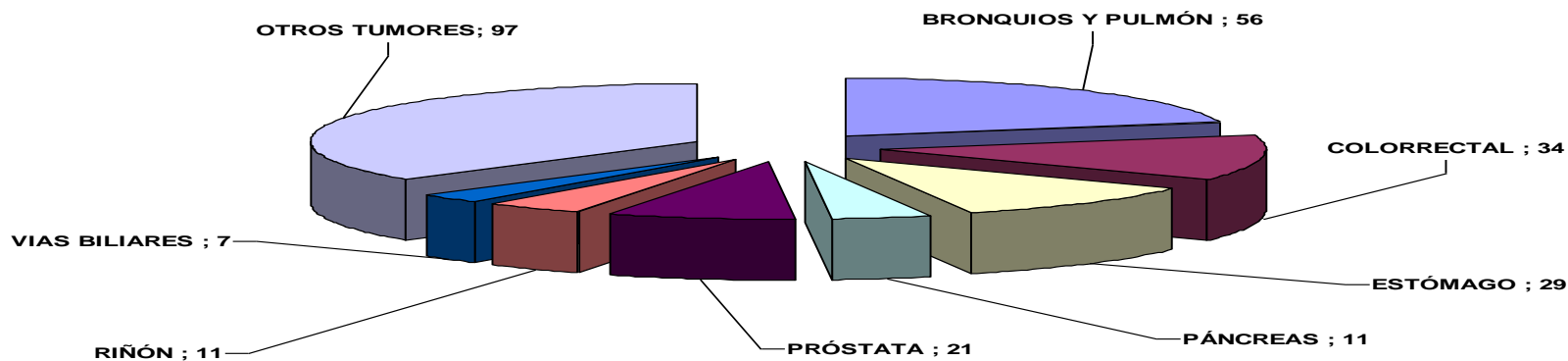

FUENTE: DIRECCIÓN DE EPIDEMIOLOGÍA E INFORMACIÓN DE LA SALUD. DEPARTAMENTO BIOESTADÍSTICA. DIVISION DE ESTADÍSTICAS VITALES. TIERRA DEL FUEGO



Tierra del Fuego  
Antártida e Islas  
del Atlántico sur



MINISTERIO DE SALUD

Integral Inclusiva  
y Humanizada

Dirección de Epidemiología  
e Información de la Salud

**CIFRAS ABSOLUTAS DE DEFUNCIONES MAYORES POR ENFERMEDADES  
INFECCIOSAS SEGÚN TIPO Y NO INFECCIOSAS.  
TIERRA DEL FUEGO. AÑOS 2004-2014 (N=4042)**

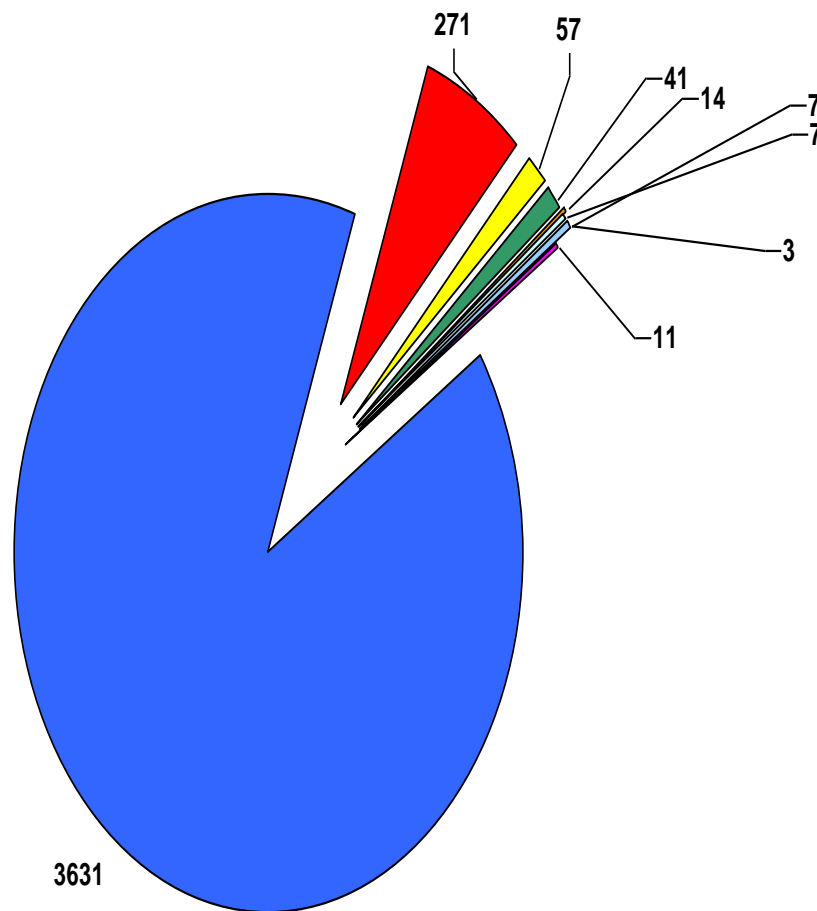

- INF. RESP. AGUDA
- SEPTICEMIA
- VIH
- TUBERCULOSIS
- INF. INTESTINAL
- CHAGAS
- MENINGITIS
- OTRAS INFECCIOSAS
- MUERTES DE CAUSAS NO INFECCIOSAS

FUENTE: DIRECCIÓN DE EPIDEMIOLOGÍA E INFORMACIÓN DE LA SALUD. DEPARTAMENTO BIOESTADÍSTICA. DIVISIÓN DE ESTADÍSTICAS VITALES. TIERRA DEL FUEGO



Gobierno de  
Tierra del Fuego  
Antártida e Islas  
del Atlántico sur



**MINISTERIO  
DE SALUD**

*Por una Salud  
Integral Inclusiva  
y Humanizada*

Dirección de Epidemiología  
e Información de la Salud

**CIFRAS ABSOLUTAS DE DEFUNCIONES MAYORES POR  
INFECCIONES RESPIRATORIAS AGUDAS.  
TIERRA DEL FUEGO. AÑOS 2004-2014 (N=271)**

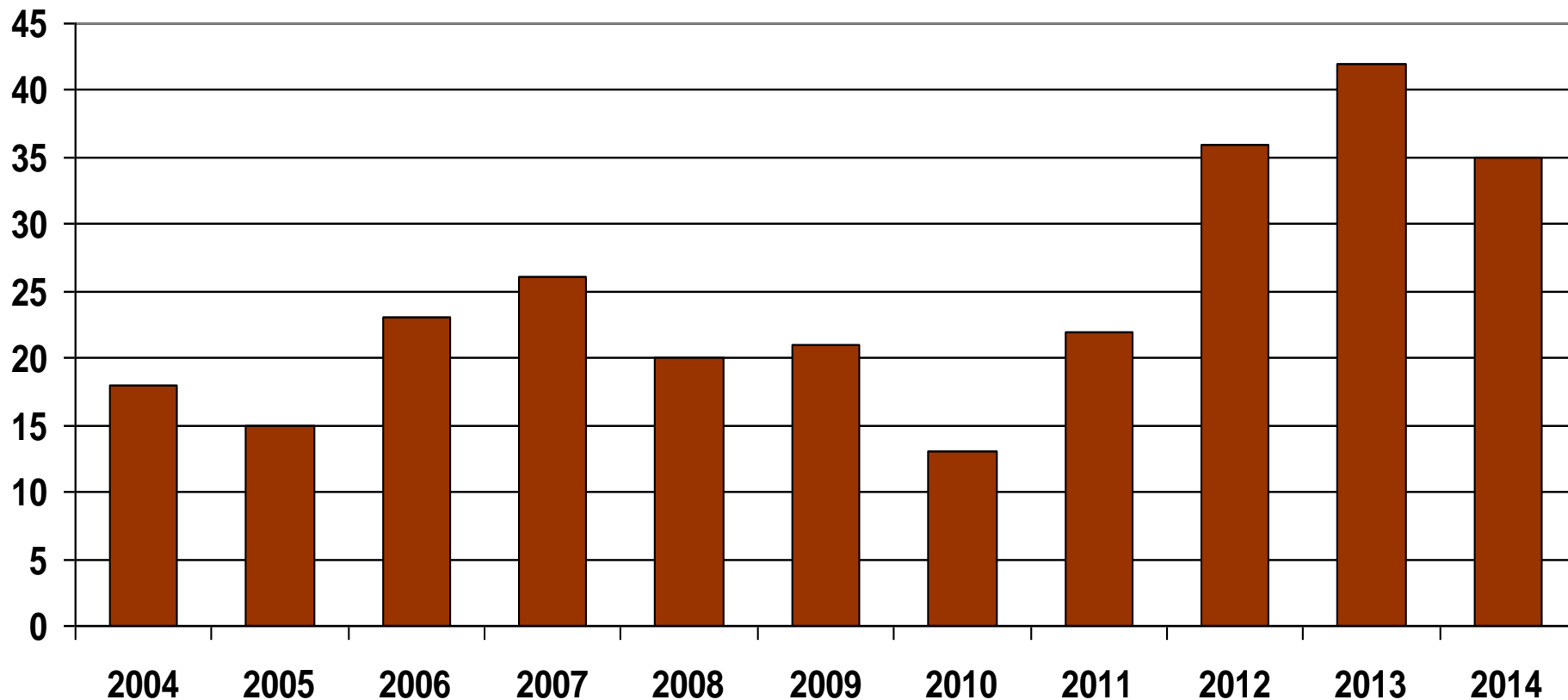

FUENTE: DIRECCIÓN DE EPIDEMIOLOGÍA E INFORMACIÓN DE LA SALUD. DEPARTAMENTO BIOESTADÍSTICA. DIVISIÓN DE ESTADÍSTICAS VITALES. TIERRA DEL FUEGO



Gobierno de  
Tierra del Fuego  
Antártida e Islas  
del Atlántico sur



**MINISTERIO  
DE SALUD**

*Por una Salud  
Integral Inclusiva  
y Humanizada*

Dirección de Epidemiología  
e Información de la Salud

**CIFRAS ABSOLUTAS DE DEFUNCIONES MAYORES POR ENFERMEDADES DEL SISTEMA CIRCULATORIO SEGÚN TIPO TIERRA DEL FUEGO. AÑOS 2004-2014 (N=1007)**

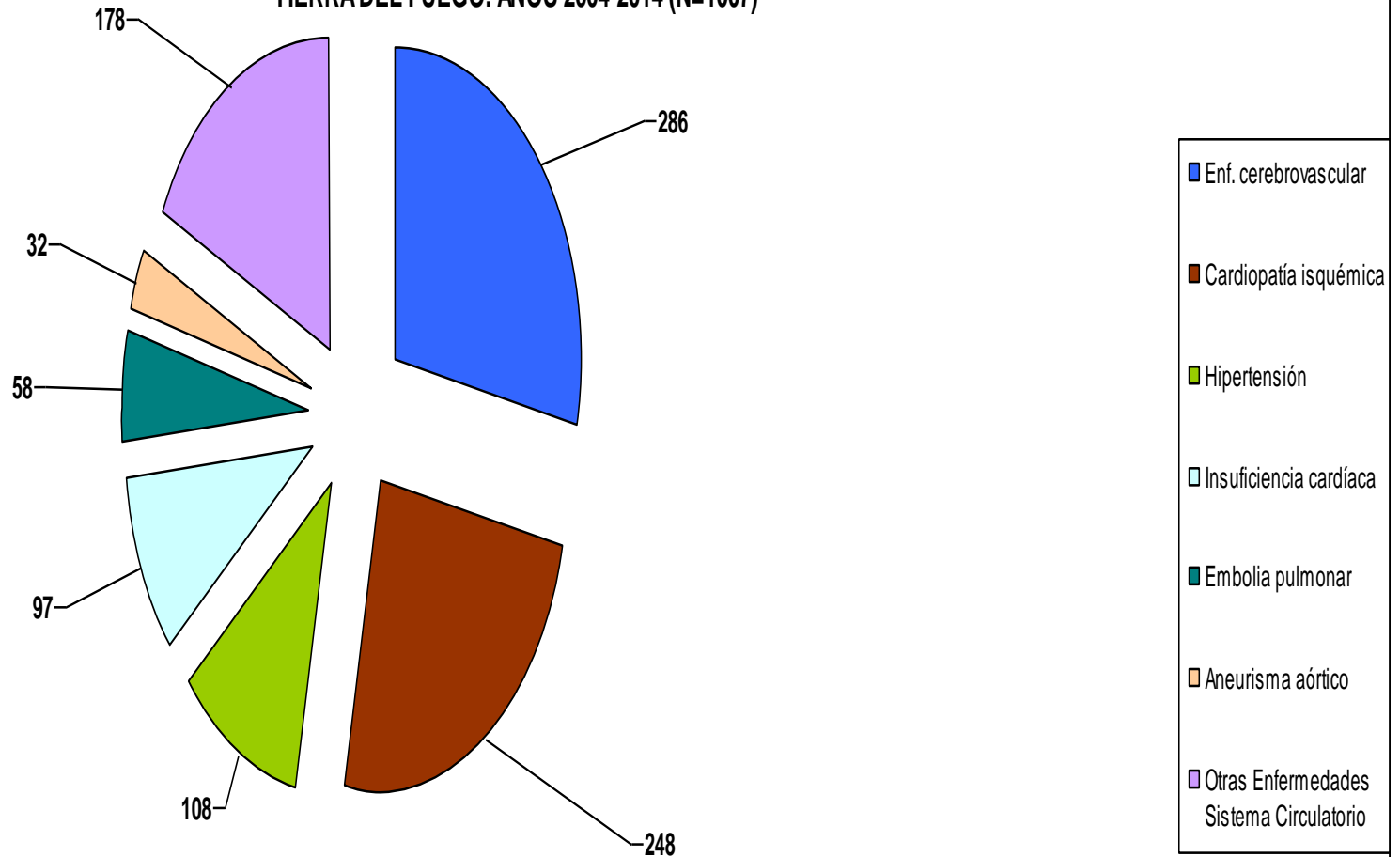

FUENTE: DIRECCIÓN DE EPIDEMIOLOGÍA E INFORMACIÓN DE LA SALUD. DEPARTAMENTO BIOESTADÍSTICA. DIVISIÓN DE ESTADÍSTICAS VITALES. TIERRA DEL FUEGO



Gobierno de  
Tierra del Fuego  
Antártida e Islas  
del Atlántico sur



**MINISTERIO  
DE SALUD**

Por una Salud  
Integral Inclusiva  
y Humanizada

Dirección de Epidemiología  
e Información de la Salud

# MORTALIDAD PROPORCIONAL POR CAUSAS Y GRUPOS DE EDAD TIERRA DEL FUEGO. AÑOS 2002 - 2014

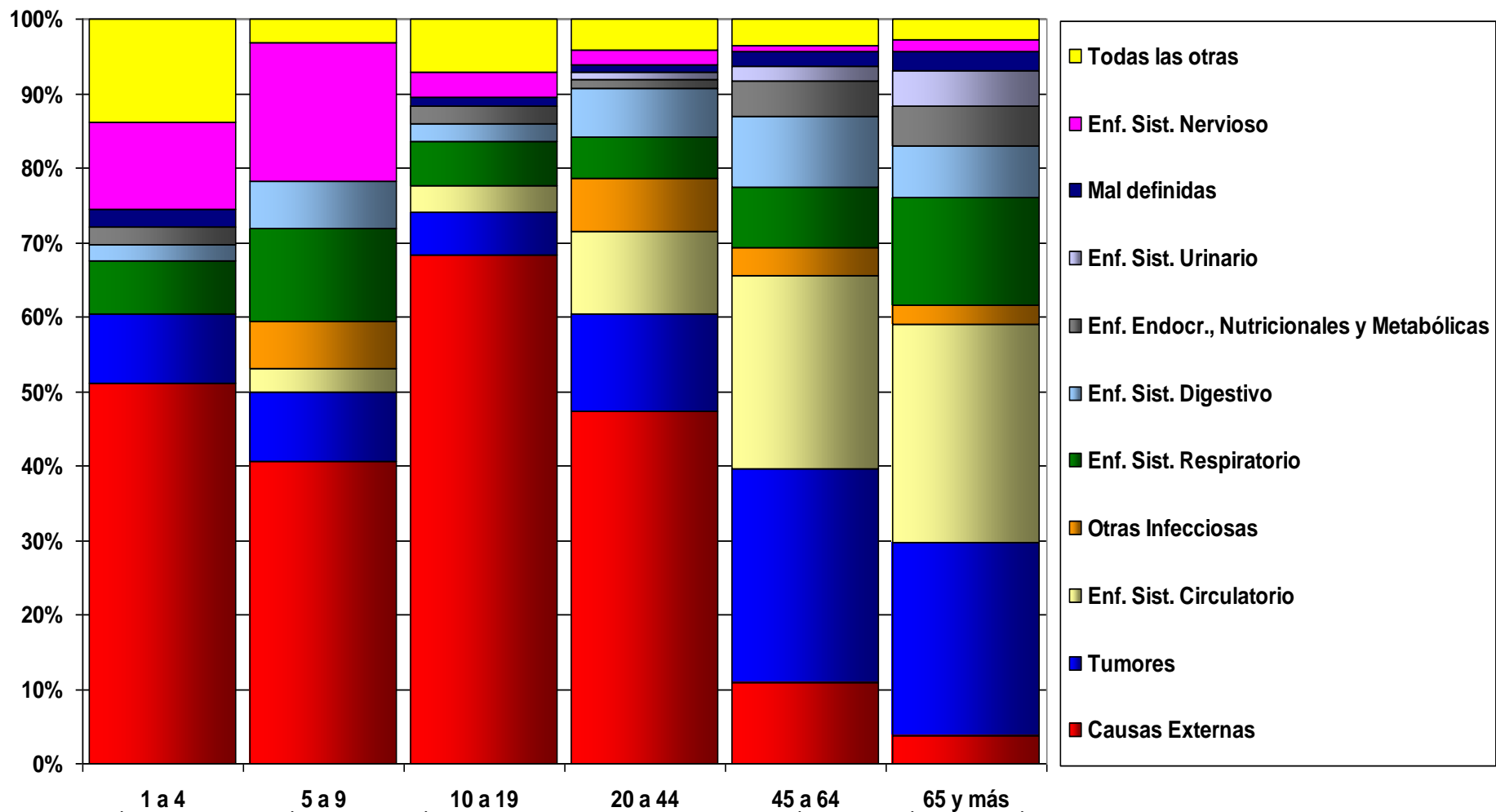

FUENTE: DIRECCIÓN DE EPIDEMIOLOGÍA E INFORMACIÓN DE LA SALUD. DEPARTAMENTO BIOESTADÍSTICA. DIVISIÓN DE ESTADÍSTICAS VITALES. TIERRA DEL FUEGO



Gobierno de  
Tierra del Fuego  
Antártida e Islas  
del Atlántico sur



MINISTERIO  
DE SALUD

Por una Salud  
Integral Inklusiva  
y Humanizada

Dirección de Epidemiología  
e Información de la Salud

**PRIMERAS 5 CAUSAS BÁSICAS DE MUERTES AÑOS 2010-2014  
PROVINCIA DE TIERRA DEL FUEGO.**

CBM

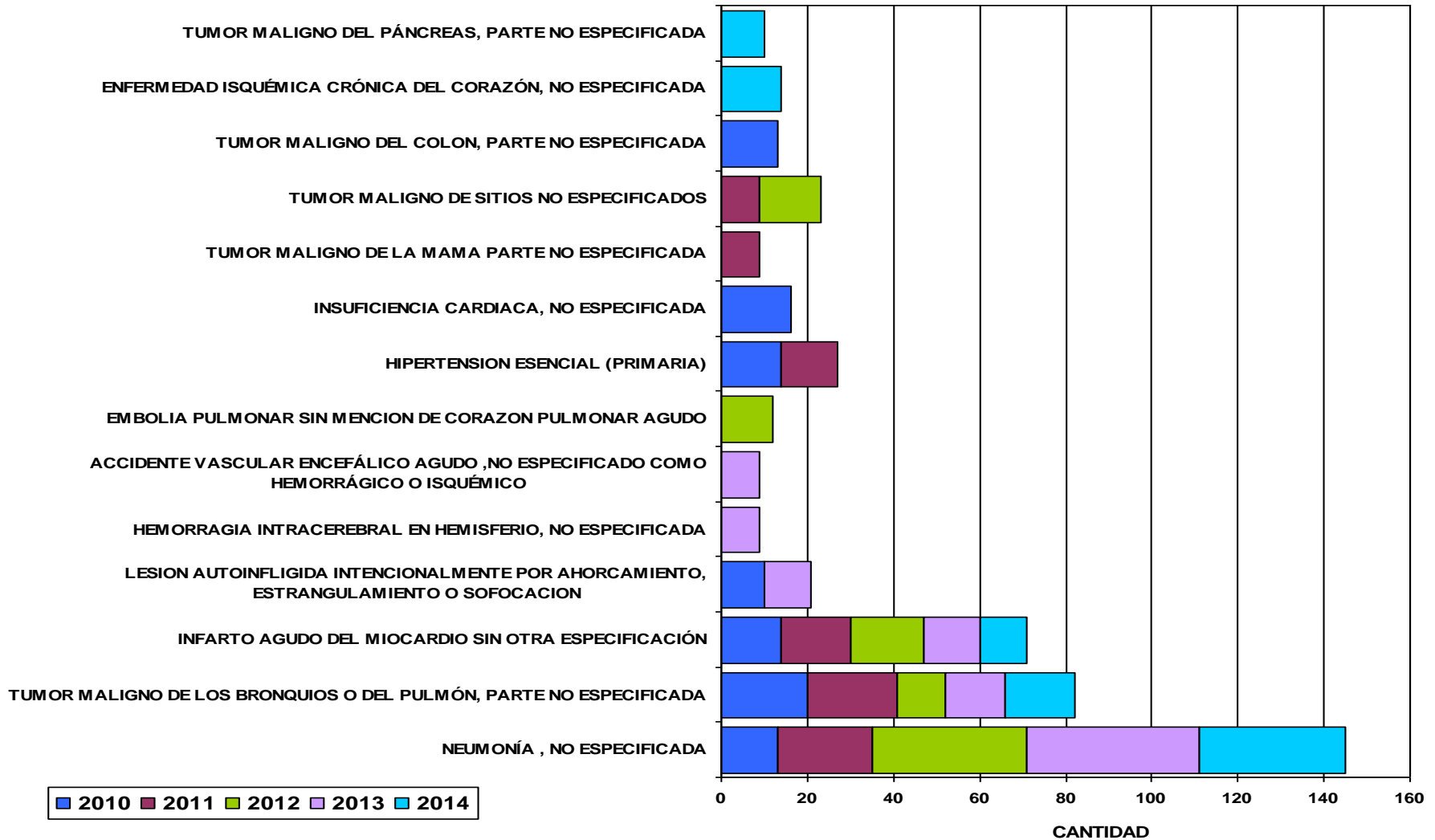

FUENTE : DIRECCIÓN DE EPIDEMIOLOGÍA E INFORMACIÓN DE LA SALUD.DEPARTAMENTO BIOESTADÍSTICA. DIVISIÓN DE ESTADÍSTICAS VITALES. TIERRA DEL FUEGO



Gobierno de  
Tierra del Fuego  
Antártida e Islas  
del Atlántico sur



**MINISTERIO  
DE SALUD**

*Por una Salud  
Integral Inklusiva  
y Humanizada*

Dirección de Epidemiología  
e Información de la Salud

**10 PRIMERAS CAUSAS BÁSICAS DE MUERTES POR AGRUPAMIENTO AÑOS 2010- 2014**  
**PROVINCIA DE TIERRA DEL FUEGO.**

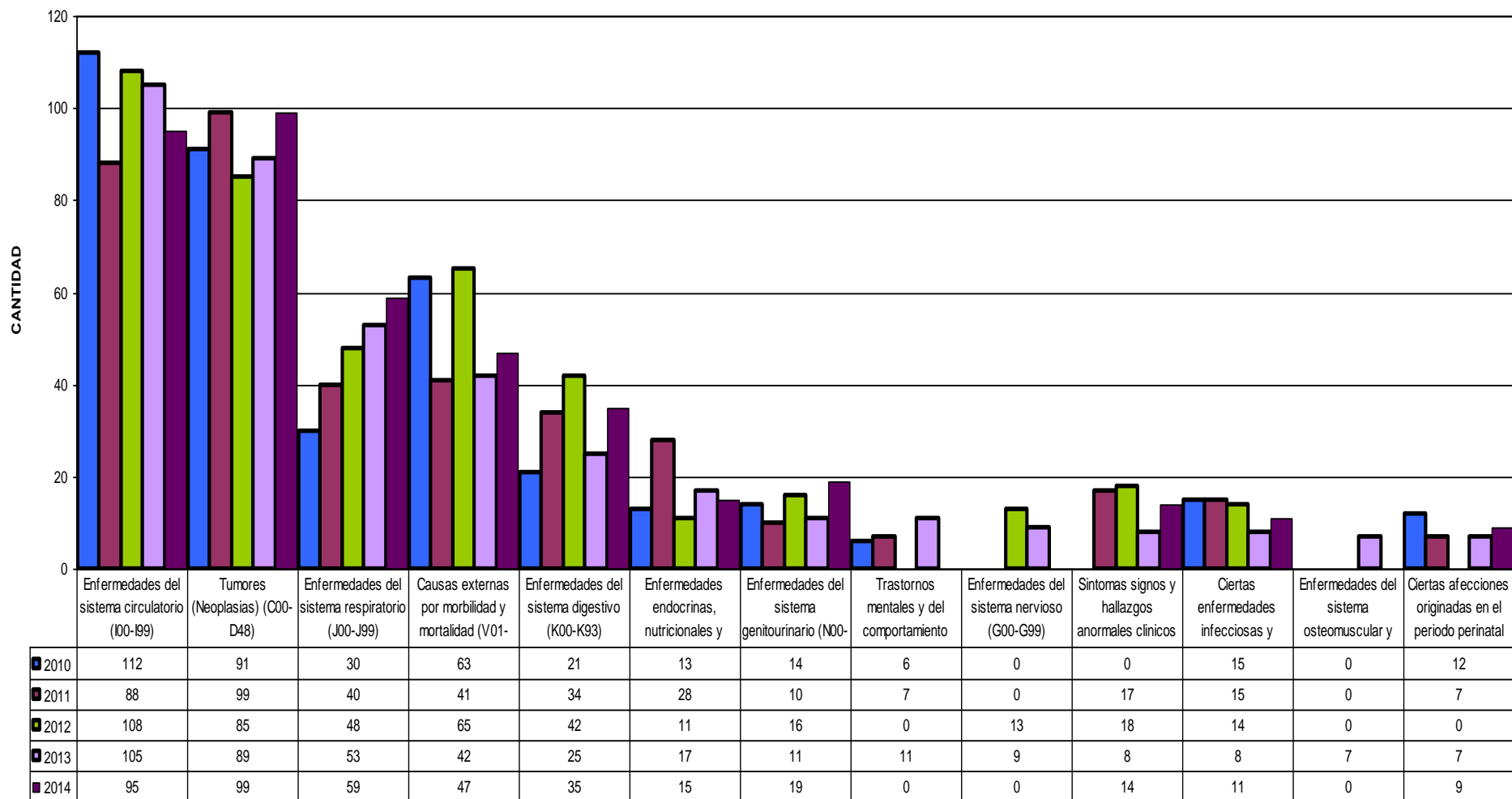

AGRUPAMIENTO

FUENTE: DIRECCIÓN DE EPIDEMIOLOGÍA E INFORMACIÓN DE LA SALUD.  
 DEPARTAMENTO BIOESTADÍSTICA. DIVISIÓN DE ESTADÍSTICAS VITALES.  
 TIERRA DEL FUEGO



Tierra del Fuego  
 Antártida e Islas  
 del Atlántico sur



**MINISTERIO  
 DE SALUD**

*Integral Inclusiva  
 y Humanizada*

Dirección de Epidemiología  
 e Información de la Salud